

**EXTRAS DE CARTE FUNCİARĂ
PENTRU INFORMARE**

Carte Funciară Nr. 91806 Aiud



A. Partea I. Descrierea imobilului

TEREN Extravilan

Adresa: Jud. Alba, Imobil împrejmuit cu gard.

Nr. Crt	Nr. cadastral Nr. topografic	Suprafața* (mp)	Observații / Referințe
A1	91806	872	

B. Partea II. Proprietari și acte

Înscrieri privitoare la dreptul de proprietate și alte drepturi reale		Referințe
12749 / 09/11/2016		
Act Notarial nr. 2741, din 08/11/2016 emis de Karacsony Marton Attila;		
B1	Se înființează cf. 91806 a imobilului cu nr. cad. /Aiud ca urmare a alipirii următoarelor 2 imobile: -- nr.cad.75641\cf.75641; -- nr.cad.75786\cf.75786;	A1
Contract De Vanzare-Cumparare nr. cu parcelare aut. nr. 225/2006 emis de BNP D.M.;		
B2	Intabulare, drept de PROPRIETATEcu titlu cumpărare, dobandit prin Conventie, cota actuala 1/1 1) ONEȚ CORNEL , și soția 2) ONEȚ MARINELA , ns. Pop, bun comun <i>OBSERVATII: pozitie transcrisa din CF 75641/Aiud, inscrisa prin incheierea nr. 428 din 01/02/2006; (provenita din conversia CF 11011)</i>	A1
Act De Partaj Voluntar nr. aut nr 626/2006 emis de BNP D.M.;		
B4	Intabulare, drept de PROPRIETATEcu titlu partaj inițial cumpărare înch 653/2006, dobandit prin Conventie, cota actuala 1/1 1) ONEȚ CORNEL 2) ONEȚ MARINELA NS POP <i>OBSERVATII: pozitie transcrisa din CF 75786/Aiud, inscrisa prin incheierea nr. 1196 din 21/03/2006; (provenita din conversia CF 11325/Aiud)</i>	A1

C. Partea III. SARCINI .

Inscrieri privind dezmembrămintele dreptului de proprietate, drepturi reale de garanție și sarcini	Referințe
NU SUNT	

Anexa Nr. 1 La Partea I**Teren**

Nr cadastral	Suprafața (mp)*	Observații / Referințe
91806	872	

* Suprafața este determinată în planul de proiecție Stereo 70.

DETALII LINIARE IMOBIL

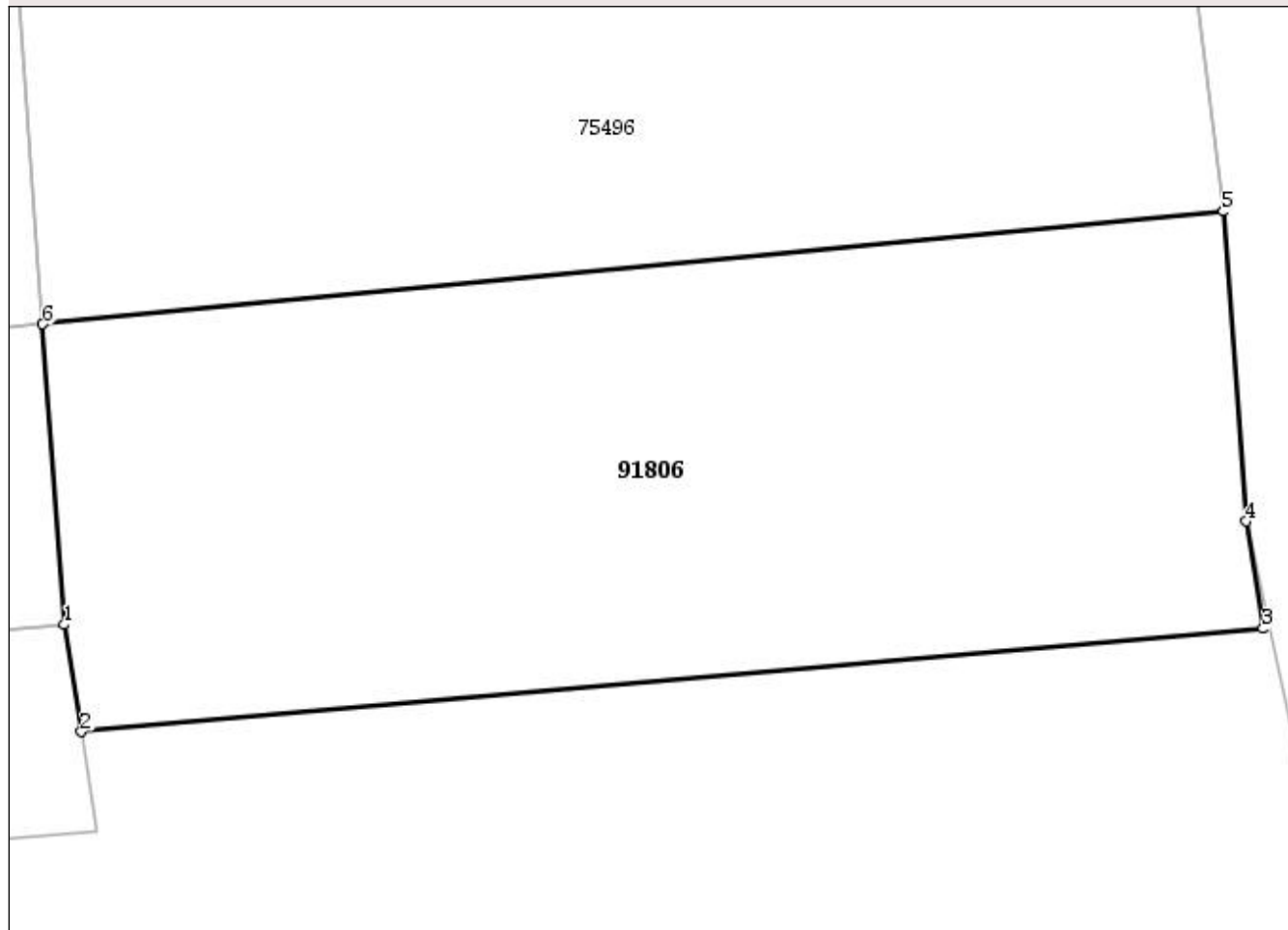
**Date referitoare la teren**

Nr Crt	Categorie folosință	Intra vilan	Suprafața (mp)	Tarla	Parcelă	Nr. topo	Observații / Referințe
1	arabil	NU	295	-	-	-	Imobil împrejmuit cu gard.
2	pasune	NU	577	-	-	-	Imobil împrejmuit cu gard.

Lungime Segmente**1) Valorile lungimilor segmentelor sunt obținute din proiecție în plan.**

Punct început	Punct sfârșit	Lungime segment (** (m)
1	2	4.56
2	3	50.0
3	4	4.56
4	5	13.1
5	6	50.0

Punct început	Punct sfârșit	Lungime segment (** (m)
6	1	12.696

** Lungimile segmentelor sunt determinate în planul de proiecție Stereo 70 și sunt rotunjite la 1 milimetru.

*** Distanța dintre puncte este formată din segmente cumulate ce sunt mai mici decât valoarea 1 milimetru.

Extrasul de carte funciară generat prin sistemul informatic integrat al ANCPI conține informațiile din cartea funciară active la data generării. Acesta este valabil în condițiile prevăzute de art. 7 din Legea nr. 455/2001, coroborat cu art. 3 din O.U.G. nr. 41/2016, exclusiv în mediul electronic, pentru activități și procese administrative prevăzute de legislația în vigoare. Valabilitatea poate fi extinsă și în forma fizică a documentului, fără semnătură olografă, cu acceptul expres sau procedural al instituției publice ori entității care a solicitat prezentarea acestui extras.

Verificarea corectitudinii și realității informațiilor conținute de document se poate face la adresa **www.ancpi.ro/verificare**, folosind codul de verificare online disponibil în antet. Codul de verificare este valabil 30 de zile calendaristice de la momentul generării documentului.

Data și ora generării,

25/03/2019, 09:18