

**ROMÂNIA
JUDEȚUL ALBA
MUNICIPIUL AIUD
CONSILIUL LOCAL**

**HOTĂRÂREA NR.215
din 27.09.2007**

**privind modificarea organigramei și a statului de funcții al Serviciului
Public Administrația Patrimoniului Local**

CONSILIUL LOCAL AL MUNICIPIULUI AIUD,

Având în vedere:

- Raportul de specialitate nr. /20.09.2007 al Serviciului Public
Administrația Patrimoniului Local Aiud, întocmit de către domnul director Rodean
Ștefan prin care se propune modificarea organigramei și a statului de funcții al
serviciului;

- raportul de avizare al Comisiei de specialitate nr.I – Administrația publică
locală, juridică, buget finanțe a Consiliului Local al municipiului Aiud;

În conformitate cu prevederile art.36 alin.(2) lit.a), alin.(3) lit.b) din Legea
nr. 215/2001, privind administrația publică locală, republicată;

În temeiul art.45 alin.(1) din Legea nr.215/2001, privind administrația
publica locala, republicată,

H O T A R Ă Ș T E:

Art. unic Se modifică organigrama și statul de funcții al Serviciului Public
Administrația Patrimoniului Local, conform Anexelor 1 și 2, care fac parte
integrantă din prezenta hotărâre.

Cu ducerea la îndeplinire a prezentei hotărâri se încredințează Biroul
Contabilitate, Resurse Umane din cadrul Serviciului Public Administrația
Patrimoniului Local Aiud.

Prezenta hotărâre se comunica:

- Instituției Prefectului – Județul Alba;
- Primarului municipiului Aiud;
- Biroului Contabilitate, Resurse Umane din cadrul Serviciului Public
Administrația Patrimoniului Local Aiud.

Se afișează la sediul Primăriei.

**Președinte de ședință,
Consilier ROMUL POPA**

**Contrasemnează,
Secretar
ECATERINA BÎRLOGEANU**

Consiliul Local Aiud
Anexa la HCL nr.215/27.09.2007

Stat de funcții

Nr	Funcție de Conducere	Funcție de executie	Nivel studii	Categ., clasa grad/treapta	Nr.post. ocup.	Nr.post vac.	Sal.inc.	Ind.c.	S.M.	Viz a CF P.	Spor vech.
1	Dir.executiv		S	Sup.cl.I, tr.1	1	-	1473	847	221	-	508
2	Sef birou		S	Sup.cl.I, tr.1	-	1	1473	368	-	-	368
	Total				1	1	2946	1215	221	-	876
Birou Contabilitate, Resurse Umane, Investitii											
3		Consilier	S	Sup.cl.I, tr.1	1	-	1473	-	221	368	368
4		Consilier	S	Sup.cl.I, tr.1	1	-	1473	-	-	-	368
5		Consilier	S	Asist.cl.I, tr.3	-	1	678	-	-	-	68
6		Consilier	S	Prin.cl.I, tr.3	-	1	830	-	-	-	125
7		Consilier	S	Prin.cl.I, tr.2	1	-	894	-	-	-	179
8		Referent	M	Sup.cl.III, tr.1	1	-	869	-	-	-	218
9		Referent	M	Sup.cl.III, tr.1	1	-	869	-	131	-	250
10		Referent	M	Sup.cl.III, tr.1	1	-	869	-	-	-	218
11		Referent	M	Sup.cl.III, tr.1	1	-	869	-	-	-	218
12		Ref.spec.	SSD	Sup.cl.II, tr.3	1	-	731	-	110	-	84
13		Referent	M	Debutant.	-	1	540	-	-	-	27
14		Referent	M	Tr.II (cnontr.)	1		661	-	-	-	165
15		Referent	M	Debutant		2	986				97
	Total				9	5	11742	-	462	368	2385
Compartiment, Pasuni, Fond Forestier											
15		Inspector	S	Sup.cl.I, tr.2	1	-	1302	-	-	-	326
16		Inspector	S	Asist.cl.I, tr.3	-	1	678	-	-	-	68

17		Muncit.cal	M/G	III	1	-	588	-	-	-	147
	Total				2	1	2568	-	-	-	541
Compartiment Salubritate											
18		Referent	M	Sup.cl.III.tr.3	1	-	729	-	-	-	182
19		Şofer	M/G	i/A	1	-	806	-	121	-	186
20		Mun.nec.	M/G		15	3	8982	-	-	-	1597
					17	3	10517	-	121	-	1965
Compartiment, Seră Zone Verzi											
21	Sef birou	Referent.	M	I/A	1	-	783	225	118		282
22		Şofer	M/G	II	1	-	688	-	-	-	172
23		Muncit.calif.	M/G	II	9	1	6420	-	-	-	1605
24		Muncit.calif.	M/G	III	4	-	2404		91		623
25		Munc.calif.	M/G	IV	1	2	1634	-	-	-	245
	Total				16	3	11929	225	209	-	2927
Compartiment Reparatii,Intretinere Drumuri											
26		Consilier	S	Prin.cl.I.tr.I	1	-	1008	-	-	.-	252
27		Şofer	M/G	I/A	1	1	1600	-	240	-	460
28		Şofer	M/G	II	2	2	2753	-	104	-	714
29		Munc.calif.	M/G	II	4	1	3225	-	194	-	854
30		Muncit.calif.	M/G	III	2	2	2404	-	182	-	646
31		Munc.cal.	M/G	IV	1	-	564	-	-	-	85
32		Munc.cal.	M/G	V	4	-	2084	-	-	-	390
33		Mun.nec.per. determinata	M/G	-	30	10	15600	-	-	-	-
	Total				45	16	29238	-	720		3401
Compartiment Administrare,Intretinere,Domeniu Public si Privat											
34		Insp.spec.	S	II	-	1	921	-	-	-	184
35		Consilier	S	Asist. cl.I.tr.3	-	1	678	-	-	-	68
36		Referent	S.S.D	I	1	-	735	-	-	-	184

37		Referent	M	III	2	-	1218	-	-	-	213
38		Munc.calif.	M	IV	2	2	2256	-	-	-	451
39		Mun.necal.	M	-	1	-	499	-	-	-	25
	Total				6	4	6307	-	-	-	1125
	Total gen.				96	33	75247	1440	1733	368	13220

**Președinte de ședință,
Consilier: ROMUL POPA**

**Avizat,
Secretar: ECATERINA BÎRLOGEANU**

Organigrama Serviciului Public Administrația Patrimoniului Local Aiud

Anexa 2.

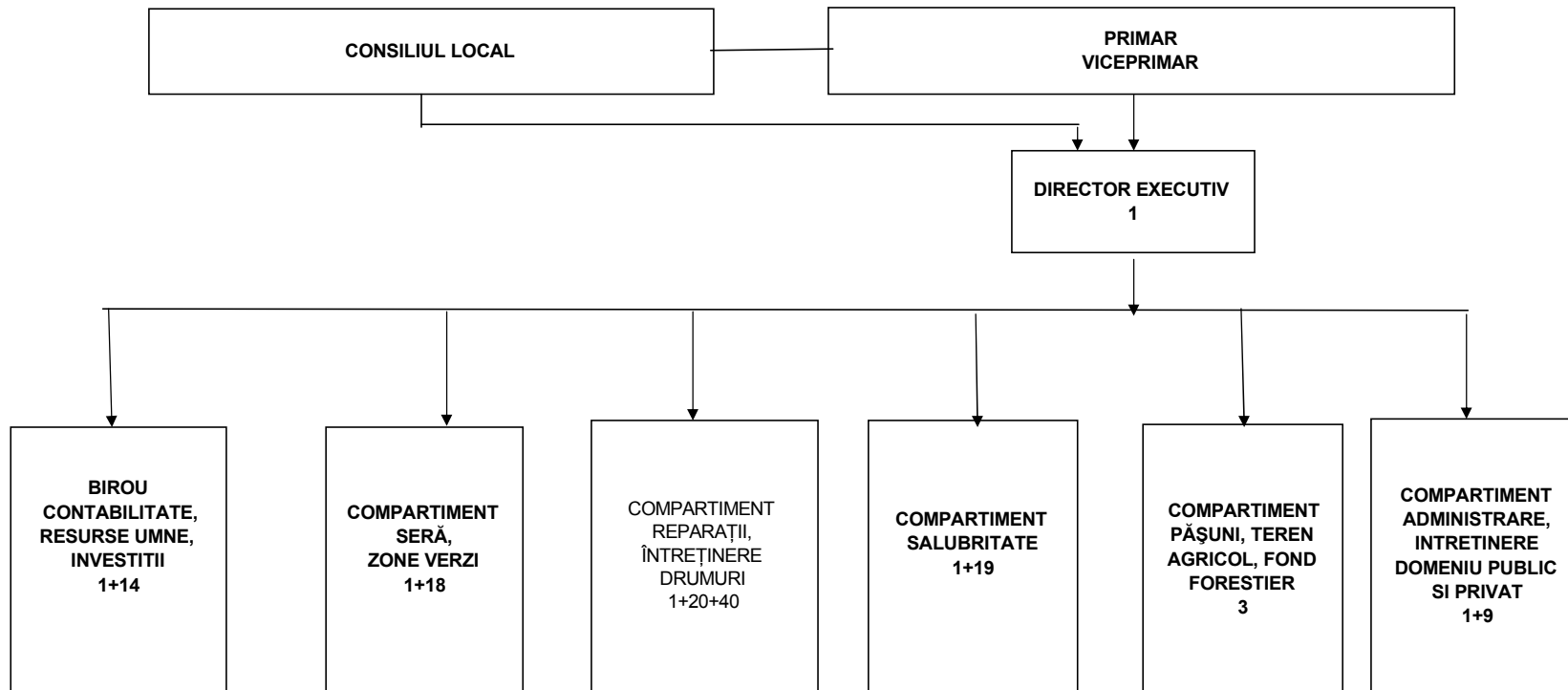

Total posturi, din care: 129

Functii publice total din care 19
 de conducere 2
 de executie 17

Personal contractual 70

Pers. contract- perioada determin 40