

DECLARAȚIE DE AVERE

Subsemnatul/Subsemnata, Josan Mihai-Horațiu, având funcția de Primar în cadrul, Primăria Municipiului Aiud, cu domiciliul în Mun. Aiud, Jud. Alba, cunoscând prevederile art. 326 din Codul penal privind falsul în declarații, declar pe propria răspundere, că împreună cu familia¹ dețin următoarele:

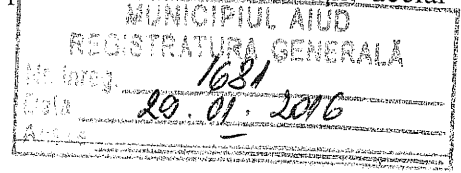

I. Bunuri imobile

1. Terenuri

Nota: Se vor declara inclusiv cele aflate în alte țări.

Adresa sau zona	Categoria *	Anul dobândirii	Suprafața	Cota -parte	Modul de dobândire	Titularul ²

*Categoriile indicate sunt: (1) agricol; (2) forestier; (3) intravilan; (4) luciu apa; (5) alte categorii de terenuri extravilane, dacă se află în circuitul civil.

2. Clădiri

Nota: Se vor declara inclusiv cele aflate în alte țări.

Adresa sau zona	Categoria *	Anul dobândirii	Suprafața	Cota -parte	Modul de dobândire	Titularul ²
Mun. Aiud, Jud. Alba,	Apartament	1997	50,26 mp	1/2	Cumpărarea	Josan Mihai-Horațiu
				1/2		Josan Luminița-Daniela

*Categoriile indicate sunt: (1) apartament; (2) casă de locuit; (3) casă de vacanță; (4) spații comerciale/de producție.

II. Bunuri mobile

1. Autovehicule/autoturisme, tractoare, mașini agricole, șalupe, iahturi și alte mijloace de transport care sunt supuse înmatriculării, potrivit legii

Natura	Marca	Nr. bucăți	Anul de fabricație	Modul de dobândire
Autoturism	Volkswagen Golf Varia	1	2003	Cumpărare

2. Bunuri sub formă de metale prețioase, bijuterii, obiecte de artă și de cult, colecții de artă și numismatică, obiecte care fac parte din patrimoniul cultural național sau universal, a căror valoare însumată depășește 5.000 de euro.

Nota: se vor menționa toate bunurile aflate în proprietate, indiferent dacă ele se află sau nu pe teritoriul României la momentul declarării

Descriere sumară	Anul dobândirii	Valoare estimată

III. Bunuri mobile, a căror valoare depășește 3.000 de euro fiecare și bunuri imobile înstrăinate în ultimile 12 luni

Natura bunului înstrăinat	Data înstrăinării	Persoana către care s-a înstrăinat	Forma înstrăinării	Valoarea

IV. Active financiare

1. Conturi și depozite bancare, fonduri de investiții, forme echivalente de economisire și investire, inclusiv cardurile de credit, dacă valoarea însumată a tuturor acestora depășește 5.000 de euro

Nota: Se vor declara inclusiv cele aflate în bănci sau instituții financiare din străinătate

Instituția care administrează și adresa acesteia	Tipul*	Valuta	Deschis în anul	Sold/valoare la zi
Raiffeisen Bank	1	Lei	2004	22.000 lei
ING	3	Lei	2005	20.817 lei
Alianz Țiriac	3	Euro	2006	10.866 euro

*Categoriile indicate sunt: (1) cont curent sau echivalente (inclusiv card); (2) depozit bancar sau echivalente; (3) fonduri de investiții sau echivalente, inclusiv fonduri private de pensii sau alte sisteme cu acumulare (se vor declara cele aferente anului fiscal anterior).

2. Plasamente, investiții directe și împrumuturi acordate, dacă valoarea de piață însumată a tuturor acestora depășește 5.000 de euro

Nota: Se vor declara inclusiv investițiile și participările în străinătate

Emitent titlu/ societatea în care persoana este acționar sau asociat/ beneficiar de împrumut	Tipul*	Număr de titluri/ cota de participare	Valoare totală la zi

* Categoriile indicate sunt: (1) hârtii de valoare deținute (titluri de stat, certificate, obligațiuni); (2) acțiuni sau părți sociale în societăți comerciale; (3) împrumuturi acordate în nume personal

3. Alte active producătoare de venituri nete, care însumate depășesc echivalentul a 5.000 de euro pe an:

.....

Nota: Se vor declara inclusiv cele aflate în străinătate

V. Datorii

Debite, ipoteci, garanții emise în beneficiul unui terț, bunuri achiziționate în sistem leasing și alte asemenea bunuri, dacă valoarea însumată a tuturor acestora depășește 5.000 de euro

Nota: Se vor declara inclusiv pasivele financiare acumulate în străinătate

Creditor	Contractat în anul	Scadent la	Valoare

VI. Cadouri, servicii sau avantaje primite gratuit sau subvenționate față de valoarea de piață, din partea unor persoane, organizații, societăți comerciale, regii autonome, companii/societăți naționale sau instituții publice românești sau străine, inclusiv burse, credite, garanții, decontări de cheltuieli, alte decât cele ale angajatorului, a căror valoare individuală depășește 500 de euro*

Cine a realizat venitul	Sursa venitului: nume, adresă	Serviciul prestat/ Obiectul generator de venit	Venit anual încasat
1.1 Titular			
....			
1.2 Soț/soție			

....			
1.3 Copii			
....			

*Se exceptează de la declarare cadourile și tratațiile uzuale primite din partea rudelor de gradul I și al II-lea.

VII. Venituri ale declarantului și ale membrilor săi de familie, realizate în ultimul an fiscal încheiat (potrivit art. 41 din Legea nr. 571/2003 – Codul fiscal, cu modificările și completările ulterioare)

Nota: se vor declara inclusiv veniturile provenite din străinătate

Cine a realizat venitul	Sursa venitului: nume, adresă	Serviciul prestat/ Obiectul generator de venit	Venit anual încasat
1. Venituri din salarii			
1.1 Titular Josan Mihai-Horațiu	Primăria Mun. Aiud, Str. Cuza-Vodă, nr.1	Îndemnizație	43.810 lei
1.2 Soț/soție Josan Luminița-Daniela	Grădinița cu Program Prelungit "Primii Pași"	Salar	37.920 lei
1.3 Copii Josan Doris-Maria		Alocație 1	798 lei
2. Venituri din activități independente			
1.1 Titular			
....			
1.2 Soț/soție			
....			
3. Venituri din cedarea folosinței bunurilor			
1.1 Titular			
....			
1.2 Soț/soție, etc			
....			
4. Venituri din investiții			
1.1 Titular			
....			
1.2 Soț/soție			
....			
5. Venituri din pensii			
1.1 Titular			
....			
1.2 Soț/soție			
....			
6. Venituri din activități agricole			
1.1 Titular			
....			
1.2 Soț/soție			
....			
7. Venituri din premii și din jocuri de noroc			
1.1 Titular			
....			
1.2 Soț/soție			
....			
1.3 Copii			
....			
8. Venituri din alte surse			
1.1 Titular			
....			
1.2 Soț/soție			
....			
1.3 Copii			
....			

¹ Prin familie se înțelege soțul/soția și copiii aflați în întreținerea acestora.

² La „titular”, se menționează, în cazul bunurilor proprii, numele proprietarului (titularul, soțul/soția, copilul), iar în cazul bunurilor în coproprietate, cota-parte și numele coproprietarilor.

Prezenta declarație constituie act public și răspund potrivit legii penale pentru inexactitatea sau caracterul incomplet al datelor menționate.

Data completării:

29.01.2016

Șemnătura: