

## DECLARAȚIE DE AVERE

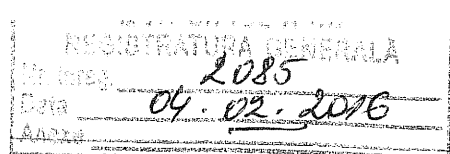

Subsemnatul/Subsemnata, RUSU LIVIU OCTAVIAN având funcția de VICEPRIMAR în cadrul, PRIMĂRIA MUNICIPIULUI AIUD, CNP ....., cu domiciliul în ....., cunoscând prevederile art. 326 din Codul penal privind falsul în declarații, declar pe propria răspundere, că împreună cu familia<sup>1</sup> dețin următoarele:

### I. Bunuri imobile

#### 1. Terenuri

*Nota: Se vor declara inclusiv cele aflate în alte țări.*

Adresa sau zona	Categoria*	Anul dobândirii	Suprafața	Cota -parte	Modul de dobândire	Titularul <sup>2</sup>
AIUD, JUD. ALBA	5	2002	4702 mp	1/2 1/2	CUMPĂRARE	Rusu Liviu Octavian Rusu Maria Gabriela
AIUD, JUD. ALBA	3	1997	470,5 mp	1/4 1/4	CUMPĂRARE	Rusu Liviu Octavian Rusu Maria Gabriela Rusu Cristina (uzufruct viager)
AIUD, JUD. ALBA	3	1997	40 mp	1/4 1/4	CUMPĂRARE	Rusu Liviu Octavian Rusu Maria Gabriela Rusu Cristina (uzufruct viager)
CĂLĂRAȘI - TURDA, JUD. CLUJ	1	2004	6800 mp	1/1	Moștenire	Rusu Liviu Octavian
CÂMPIA TURZII, JUD. CLUJ	1	2014	1847 mp	1/1	Moștenire	Rusu Liviu Octavian

\*Categoriile indicate sunt: (1) agricol; (2) forestier; (3) intravilan; (4) luciu apa; (5) alte categorii de terenuri extravilane, dacă se află în circuitul civil.

#### 2. Clădiri

*Nota: Se vor declara inclusiv cele aflate în alte țări.*

Adresa sau zona	Categoria*	Anul dobândirii	Suprafața	Cota -parte	Modul de dobândire	Titularul <sup>2</sup>
AIUD, JUD. ALBA	1	1991		1/2 1/2	CUMPĂRARE	Rusu Liviu Octavian Rusu Maria Gabriela
AIUD, JUD. ALBA	2	1997		1/4 1/4	CUMPĂRARE	Rusu Liviu Octavian Rusu Maria Gabriela Rusu Cristina (uzufruct viager)

\*Categoriile indicate sunt: (1) apartament; (2) casă de locuit; (3) casă de vacanță; (4) spații comerciale/de producție.

### II. Bunuri mobile

**1. Autovehicule/autoturisme, tractoare, mașini agricole, șalupe, iahturi și alte mijloace de transport care sunt supuse înmatriculării, potrivit legii**

Natura	Marca	Nr. bucăți	Anul de fabricație	Modul de dobândire
AUTOTURISM	DACIA SUPER NOVA	1	2002	CUMPĂRARE

**2. Bunuri sub formă de metale prețioase, bijuterii, obiecte de artă și de cult, colecții de artă și numismatică, obiecte care fac parte din patrimoniul cultural național sau universal, a căror valoare însumată depășește 5.000 de euro.**

*Nota: se vor menționa toate bunurile aflate în proprietate, indiferent dacă ele se află sau nu pe teritoriul României la momentul declarării*

Descriere sumară	Anul dobândirii	Valoare estimată
X	X	X

**III. Bunuri mobile, a căror valoare depășește 3.000 de euro fiecare și bunuri imobile înstrăinate în ultimele 12 luni**

Natura bunului înstrăinat	Data înstrăinării	Persoana către care s-a înstrăinat	Forma înstrăinării	Valoarea
X	X	X	X	X

**IV. Active financiare**

**1. Conturi și depozite bancare, fonduri de investiții, forme echivalente de economisire și investire, inclusiv cardurile de credit, dacă valoarea însumată a tuturor acestora depășește 5.000 de euro**

*Nota: Se vor declara inclusiv cele aflate în bănci sau instituții financiare din străinătate*

Instituția care administrează și adresa acesteia	Tipul*	Valuta	Deschis în anul	Sold/valoare la zi
X	X	X	X	X

\*Categoriile indicate sunt: (1) cont curent sau echivalente (inclusiv card); (2) depozit bancar sau echivalente; (3) fonduri de investiții sau echivalente, inclusiv fonduri private de pensii sau alte sisteme cu acumulare (se vor declara cele aferente anului fiscal anterior).

**2. Plasamente, investiții directe și împrumuturi acordate, dacă valoarea de piață însumată a tuturor acestora depășește 5.000 de euro**

*Nota: Se vor declara inclusiv investițiile și participările în străinătate*

Emitent titlu/ societatea în care persoana este acționar sau asociat/ beneficiar de împrumut	Tipul*	Număr de titluri/ cota de participare	Valoare totală la zi
X	X	X	X

\* Categoriile indicate sunt: (1) hârtii de valoare deținute (titluri de stat, certificate, obligațiuni); (2) acțiuni sau părți sociale în societăți comerciale; (3) împrumuturi acordate în nume personal

**3. Alte active producătoare de venituri nete, care însumate depășesc echivalentul a 5.000 de euro pe an:**

.....X.....

.....

Nota: Se vor declara inclusiv cele aflate în străinătate

## V. Datorii

Debite, ipoteci, garanții emise în beneficiul unui terț, bunuri achiziționate în sistem leasing și alte asemenea bunuri, dacă valoarea însumată a tuturor acestora depășește 5.000 de euro

Nota: Se vor declara inclusiv pasivele financiare acumulate în străinătate

Creditor	Contractat în anul	Scadent la	Valoare
X	X	X	X

VI. Cadouri, servicii sau avantaje primite gratuit sau subvenționate față de valoarea de piață, din partea unor persoane, organizații, societăți comerciale, regii autonome, companii/societăți naționale sau instituții publice românești sau străine, inclusiv burse, credite, garanții, decontări de cheltuieli, alte decât cele ale angajatorului, a căror valoare individuală depășește 500 de euro\*

Cine a realizat venitul	Sursa venitului: nume, adresă	Serviciul prestat/ Obiectul generator de venit	Venit anual încasat
1.1 Titular	X	X	X
....			
1.2 Soț/soție			
....			
1.3 Copii			
....			

\*Se exceptează de la declarare cadourile și tratațiile uzuale primite din partea rudelor de gradul I și al II-lea.

VII. Venituri ale declaratului și ale membrilor săi de familie, realizate în ultimul an fiscal încheiat (potrivit art. 41 din Legea nr. 571/2003 – Codul fiscal, cu modificările și completările ulterioare)

Nota: se vor declara inclusiv veniturile provenite din străinătate

Cine a realizat venitul	Sursa venitului: nume, adresă	Serviciul prestat/ Obiectul generator de venit	Venit anual încasat
<b>1. Venituri din salarii</b>			
1.1 Titular	VICEPRIMAR	ÎNDEMNIZAȚIE	35810
1.2 Soț/soție			
1.3 Copii			
<b>2. Venituri din activități independente</b>			
1.1 Titular			
....			
1.2 Soț/soție			
...RUSU MARIA GABRIELA	PFA	Cod CAEN 8219	6030
<b>3. Venituri din cedarea folosinței bunurilor</b>			
1.1 Titular			
....			
1.2 Soț/soție, etc			
....			
<b>4. Venituri din investiții</b>			
1.1 Titular			
....			
1.2 Soț/soție			
....			
<b>5. Venituri din pensii</b>			
1.1 Titular			
...RUSU LIVIU OCTAVIAN	CJP ALBA	PENSIONAR	18503
1.2 Soț/soție			
...RUSU MARIA GABRIELA	CJP ALBA	PENSIONAR	13772
<b>6. Venituri din activități agricole</b>			
1.1 Titular			
....			
1.2 Soț/soție			

....			
<b>7. Venituri din premii și din jocuri de noroc</b>			
1.1 Titular			
....			
1.2 Soț/soție			
....			
1.3 Copii			
....			
<b>8. Venituri din alte surse</b>			
1.1 Titular			
....			
1.2 Soț/soție			
....			
1.3 Copii			
....			

<sup>1</sup> Prin *familie* se înțelege soțul/soția și copiii aflați în întreținerea acestora.

<sup>2</sup> La „titular”, se menționează, în cazul bunurilor proprii, numele proprietarului (titularul, soțul/soția, copilul), iar în cazul bunurilor în coproprietate, cota-parte și numele coproprietarilor.

Prezenta declarație constituie act public și răspund potrivit legii penale pentru inexactitatea sau caracterul incomplet al datelor menționate.

**Data completării:**

07.02.2016

**Șemnatuara:**