



Oficiul de Cadastru și Publicitate Imobiliară ALBA  
Biroul de Cadastru și Publicitate Imobiliară Aiud

## EXTRAS DE CARTE FUNCİARĂ PENTRU INFORMARE

Carte Funciară Nr. 92160 Aiud

Nr. cerere	5364
Ziua	06
Luna	05
Anul	2019



Cod verificare  
100069479369

### A. Partea I. Descrierea imobilului

TEREN Extravilan

Adresa: Jud. Alba, zona IAS

Nr. Crt	Nr. cadastral Nr. topografic	Suprafața* (mp)	Observații / Referințe
A1	92160	25.822	Teren neimprejmuit;

### B. Partea II. Proprietari și acte

Înscrieri privitoare la dreptul de proprietate și alte drepturi reale	Referințe
<b>9506 / 10/08/2017</b>	
Act Administrativ nr. HCL nr 194, din 08/08/2017 emis de Municipiul Aiud Consiliul Local;	
B1	Intabulare, drept de PROPRIETATE identificat cu nr top 2090/2/1/1, 2091/2/1 din cf 72348, dobandit prin Lege, cota actuala 1/1 1) <b>MUNICIPIUL AIUD</b> , CIF:4613636, domeniu privat

### C. Partea III. SARCINI .

Inscrieri privind dezmembrămintele dreptului de proprietate, drepturi reale de garanție și sarcini	Referințe
NU SUNT	

**Anexa Nr. 1 La Partea I****Teren**

Nr cadastral	Suprafața (mp)*	Observații / Referințe
92160	25.822	

\* Suprafața este determinată în planul de proiecție Stereo 70.

## DETALII LINIARE IMOBIL

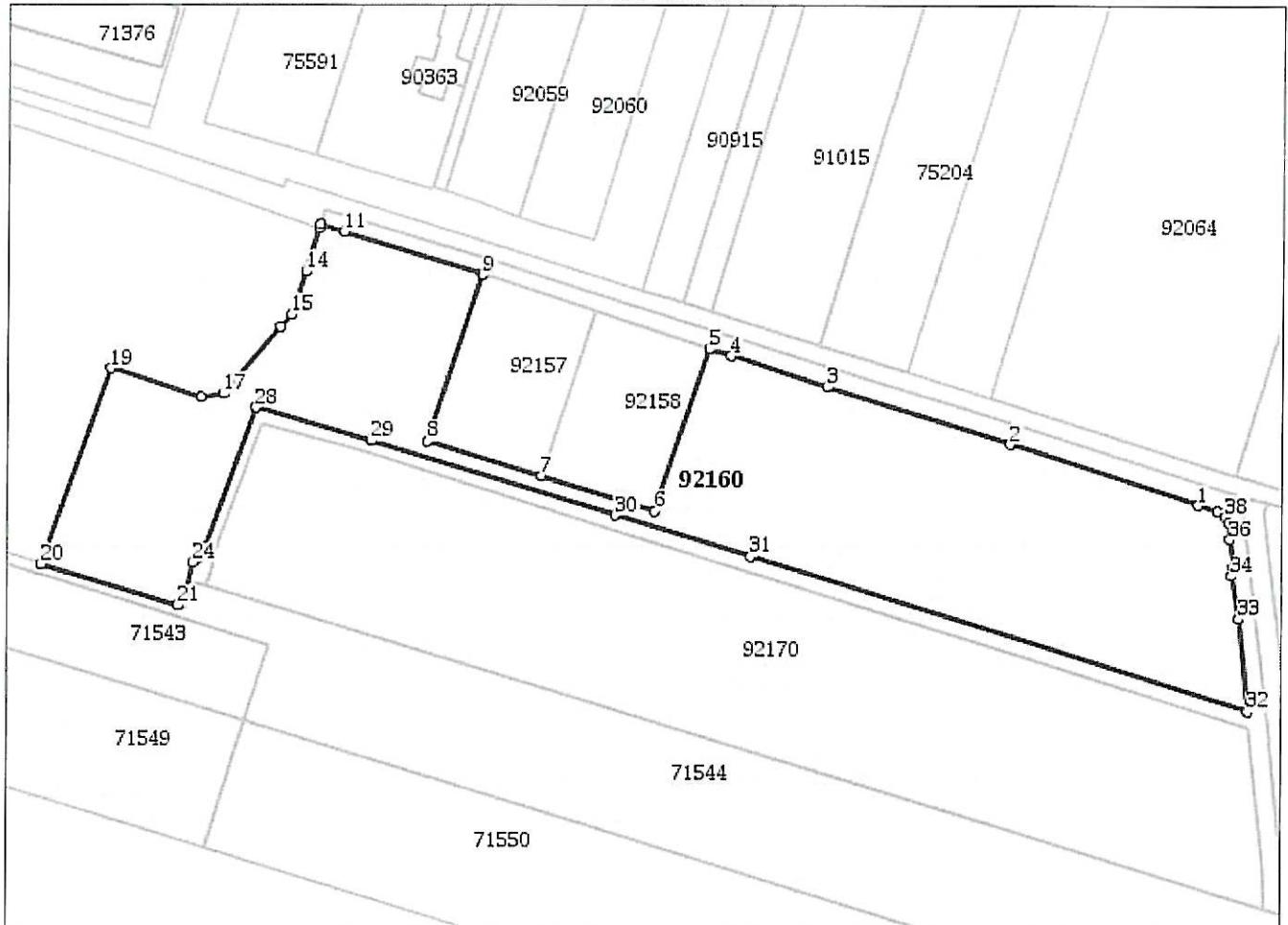
**Date referitoare la teren**

Nr Crt	Categorie folosință	Intra vilan	Suprafața (mp)	Tarla	Parcelă	Nr. topo	Observații / Referințe
1	curți constructii	NU	25.822	-	-	2090/2/1/1, 2091/2/1	

**Lungime Segmente**

1) Valorile lungimilor segmentelor sunt obținute din proiecție în plan.

Punct început	Punct sfârșit	Lungime segment (m)
1	2	75.989
3	4	38.717
5	6	65.182
7	8	45.23
9	10	0.532
11	12	9.283

Punct început	Punct sfârșit	Lungime segment (m)
2	3	73.265
4	5	8.617
6	7	45.611
8	9	66.835
10	11	55.188
12	13	1.465

Punct început	Punct sfârșit	Lungime segment (m)
13	14	17.274
15	16	6.35
17	18	8.641
19	20	78.974
21	22	3.186
23	24	11.002
25	26	1.707
27	28	56.396
29	30	97.253
31	32	199.393
33	34	16.546
35	36	10.769
37	38	2.856
39	1	8.058

Punct început	Punct sfârșit	Lungime segment (m)
14	15	17.132
16	17	33.729
18	19	36.502
20	21	54.577
22	23	3.921
24	25	2.87
26	27	3.257
28	29	45.906
30	31	54.263
32	33	35.575
34	35	3.43
36	37	6.304
38	39	3.196

\*\* Lungimile segmentelor sunt determinate în planul de proiecție Stereo 70 și sunt rotunjite la 1 milimetru.

\*\*\* Distanța dintre puncte este formată din segmente cumulate ce sunt mai mici decât valoarea 1 milimetru.

Extrasul de carte funciară generat prin sistemul informatic integrat al ANCPİ conține informațiile din cartea funciară active la data generării. Acesta este valabil în condițiile prevăzute de art. 7 din Legea nr. 455/2001, coroborat cu art. 3 din O.U.G. nr. 41/2016, exclusiv în mediul electronic, pentru activități și procese administrative prevăzute de legislația în vigoare. Valabilitatea poate fi extinsă și în forma fizică a documentului, fără semnătură olografă, cu acceptul expres sau procedural al instituției publice ori entității care a solicitat prezentarea acestui extras.

Verificarea corectitudinii și realității informațiilor conținute de document se poate face la adresa [www.ancpi.ro/verificare](http://www.ancpi.ro/verificare), folosind codul de verificare online disponibil în antet. Codul de verificare este valabil 30 de zile calendaristice de la momentul generării documentului.

**Data și ora generării,**

06/05/2019, 13:30



06.05.2019