



Oficiul de Cadastru și Publicitate Imobiliară ALBA
Biroul de Cadastru și Publicitate Imobiliară Aiud

EXTRAS DE CARTE FUNCİARĂ PENTRU INFORMARE

Carte Funciară Nr. 92166 Aiud

Nr. cerere	5357
Ziua	06
Luna	05
Anul	2019

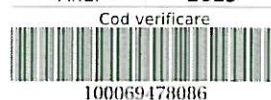

A. Partea I. Descrierea imobilului

TEREN Extravilan

Nr. topografic:2090/2/1/4

Adresa: Jud. Alba, zona IAS

Nr. Crt	Nr. cadastral Nr. topografic	Suprafața* (mp)	Observații / Referințe
A1	92166	6.222	Teren neimpregmuit;

B. Partea II. Proprietari și acte

Înscrieri privitoare la dreptul de proprietate și alte drepturi reale	Referințe
9735 / 17/08/2017	
Act Administrativ nr. HCL nr 194, din 08/08/2017 emis de Municipiul Aiud Consiliul Local;	
B1	A1
Intabulare, drept de PROPRIETATE identificat cu nr top 2090/2/1/4 din cf 72348, dobandit prin Lege, cota actuala 1/1 1) MUNICIPIUL AIUD , CIF:4613636, domeniu privat	

C. Partea III. SARCINI .

Înscrieri privind dezmembrămintele dreptului de proprietate, drepturi reale de garanție și sarcini	Referințe
NU SUNT	

Anexa Nr. 1 La Partea I**Teren**

Nr cadastral	Suprafața (mp)*	Observații / Referințe
92166	6.222	

* Suprafața este determinată în planul de proiecție Stereo 70.

DETALII LINIARE IMOBIL

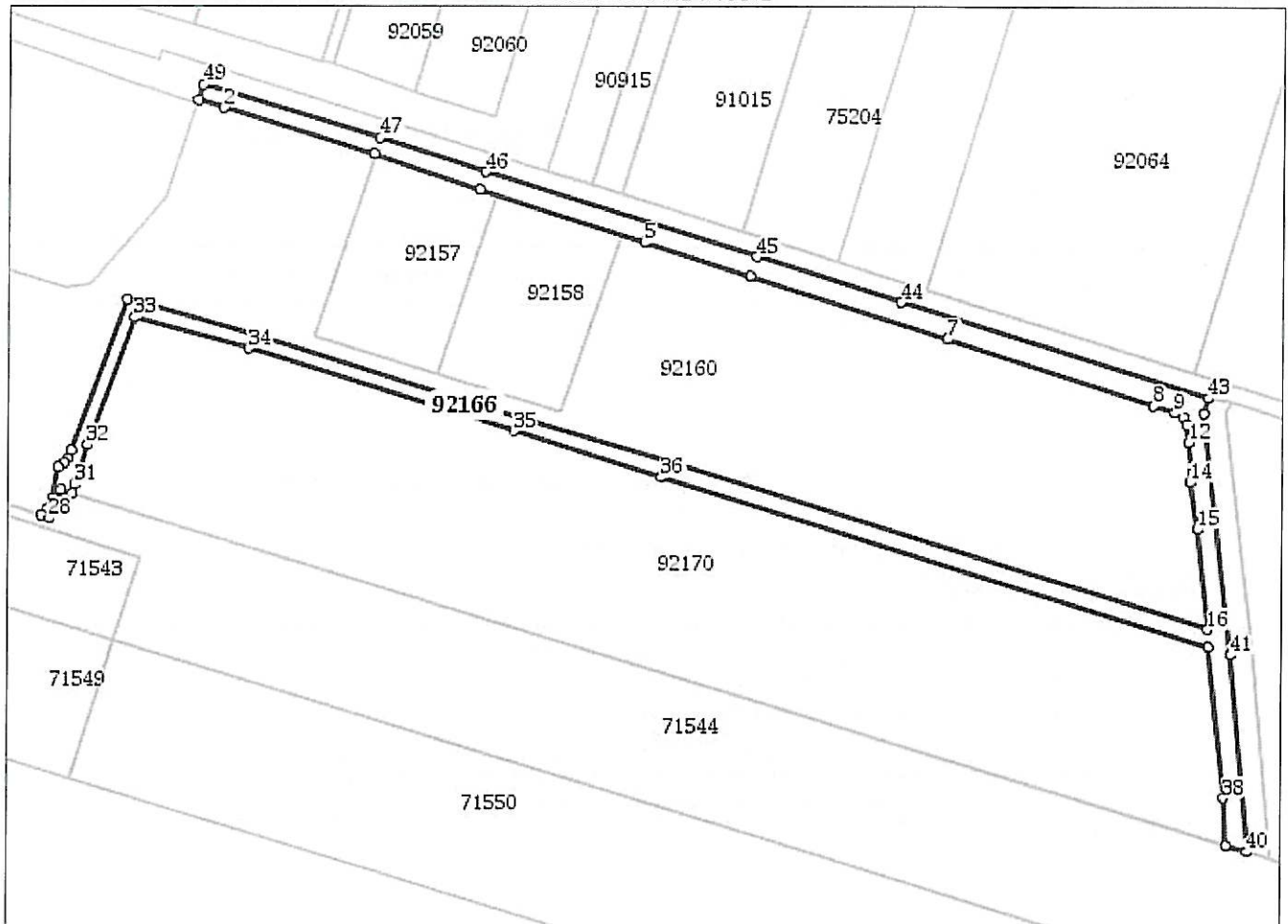
**Date referitoare la teren**

Nr Crt	Categorie folosință	Intra vilan	Suprafața (mp)	Tarla	Parcelă	Nr. topo	Observații / Referințe
1	altele	NU	6.222	-	-	2090/2/1/4	canal

Lungime Segmente

1) Valorile lungimilor segmentelor sunt obținute din proiecție în plan.

Punct început	Punct sfârșit	Lungime segment	Punct început	Punct sfârșit	Lungime segment	Punct început	Punct sfârșit	Lungime segment
1	2	9.283	2	3	55.188	3	4	39.357
4	5	60.802	5	6	38.717	6	7	73.265
7	8	75.989	8	9	8.058	9	10	3.196
10	11	2.856	11	12	6.304	12	13	10.769
13	14	3.43	14	15	16.546	15	16	35.575
16	17	199.393	17	18	54.263	18	19	97.253
19	20	45.906	20	21	56.396	21	22	3.257
22	23	1.707	23	24	2.87	24	25	11.002

Punct început	Punct sfârșit	Lungime segment
25	26	3.921
28	29	10.634
31	32	14.607
34	35	97.858
37	38	53.134
40	41	69.399
43	44	113.045
46	47	39.603
49	1	5.688

Punct început	Punct sfârșit	Lungime segment
26	27	3.186
29	30	3.796
32	33	47.533
35	36	54.202
38	39	16.757
41	42	85.386
44	45	53.539
47	48	54.988

Punct început	Punct sfârșit	Lungime segment
27	28	2.936
30	31	3.322
33	34	41.213
36	37	201.523
39	40	7.698
42	43	5.731
45	46	99.466
48	49	9.445

** Lungimile segmentelor sunt determinate în planul de proiecție Stereo 70 și sunt rotunjite la 1 milimetru.
 *** Distanța dintre puncte este formată din segmente cumulate ce sunt mai mici decât valoarea 1 milimetru.

Extrasul de carte funciară generat prin sistemul informatic integrat al ANCPİ conține informațiile din cartea funciară active la data generării. Acesta este valabil în condițiile prevăzute de art. 7 din Legea nr. 455/2001, coroborat cu art. 3 din O.U.G. nr. 41/2016, exclusiv în mediul electronic, pentru activități și procese administrative prevăzute de legislația în vigoare. Valabilitatea poate fi extinsă și în forma fizică a documentului, fără semnătură olografă, cu acceptul expres sau procedural al instituției publice ori entității care a solicitat prezentarea acestui extras.

Verificarea corectitudinii și realității informațiilor conținute de document se poate face la adresa www.ancpi.ro/verificare, folosind codul de verificare online disponibil în antet. Codul de verificare este valabil 30 de zile calendaristice de la momentul generării documentului.

Data și ora generării,

06/05/2019, 13:22

