



Oficiul de Cadastru și Publicitate Imobiliară ALBA
Biroul de Cadastru și Publicitate Imobiliară Aiud

EXTRAS DE CARTE FUNCİARĂ PENTRU INFORMARE

Carte Funciară Nr. 92591 Aiud

Nr. cerere	5355
Ziua	06
Luna	05
Anul	2019



Cod verificare
100069477884

A. Partea I. Descrierea imobilului

TEREN Extravilan

Adresa: Jud. Alba

Nr. Crt	Nr. cadastral Nr. topografic	Suprafața* (mp)	Observații / Referințe
A1	92591	6.124	Teren neimprejmuit; nr. cad. 2170

B. Partea II. Proprietari și acte

Înscrieri privitoare la dreptul de proprietate și alte drepturi reale	Referințe
4881 / 26/04/2018	
Act Administrativ nr. HCL NR. 25, din 25/01/2018 emis de Municipiul Aiud; Act Administrativ nr. HCL NR. 149/2018, din 11/06/2018 emis de MUNICIPIUL AIUD;	
B1 Intabulare, drept de PROPRIETATEse identifica cu parc. nr. 1 cu nr. top. 2089/1/1 - drum- din parcelarul loc. Aiud, dobandit prin Lege, cota actuala 1/1 1) MUNICIPIUL AIUD- DOMENIU PUBLIC-	A1

C. Partea III. SARCINI .

Inscrieri privind dezmembrămintele dreptului de proprietate, drepturi reale de garanție și sarcini	Referințe
NU SUNT	

Anexa Nr. 1 La Partea I**Teren**

Nr cadastral	Suprafața (mp)*	Observații / Referințe
92591	6.124	nr. cad. 2170

* Suprafața este determinată în planul de proiecție Stereo 70.

DETALII LINIARE IMOBIL

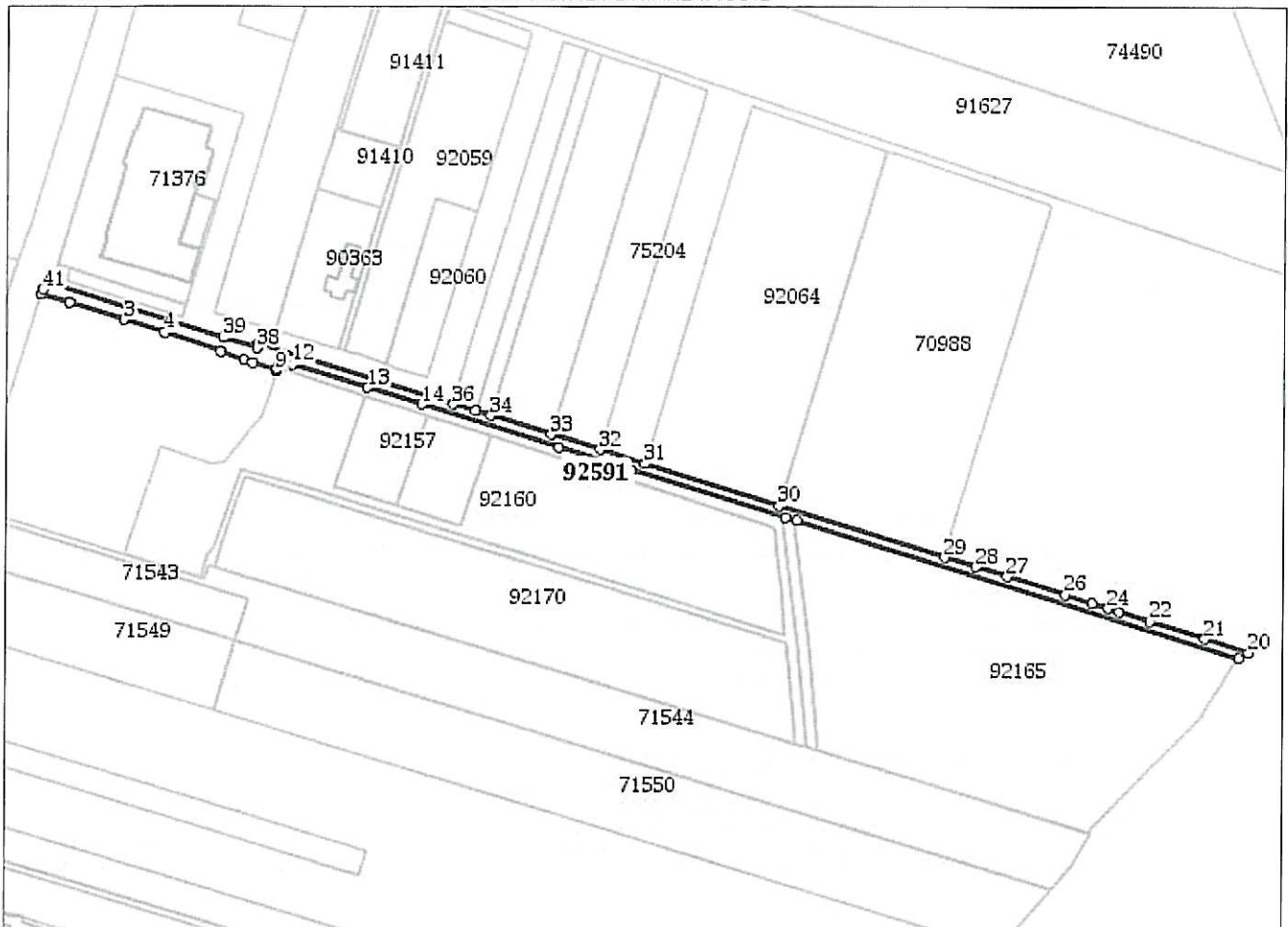
**Date referitoare la teren**

Nr Crt	Categorie folosință	Intra vilan	Suprafața (mp)	Tarla	Parcelă	Nr. topo	Observații / Referințe
1	drum	NU	6.124	-	-	2089/1/1	nr. cad. 2170

Lungime Segmente

1) Valorile lungimilor segmentelor sunt obținute din proiecție în plan.

Punct început	Punct sfârșit	Lungime segment	Punct început	Punct sfârșit	Lungime segment	Punct început	Punct sfârșit	Lungime segment
1	2	20.305	2	3	39.662	3	4	29.616
4	5	41.211	5	6	17.359	6	7	6.696
7	8	16.961	8	9	0.559	9	10	1.465
10	11	5.688	11	12	9.445	12	13	54.988
13	14	39.603	14	15	99.466	15	16	53.539
16	17	113.045	17	18	8.044	18	19	323.275
19	20	7.918	20	21	32.415	21	22	40.514
22	23	22.616	23	24	8.322	24	25	11.482

Punct început	Punct sfârșit	Lungime segment	Punct început	Punct sfârșit	Lungime segment	Punct început	Punct sfârșit	Lungime segment
25	26	19.772	26	27	42.6	27	28	22.817
28	29	22.775	29	30	120.252	30	31	98.692
31	32	33.137	32	33	35.345	33	34	43.65
34	35	11.078	35	36	16.406	36	37	142.308
37	38	2.785	38	39	24.482	39	40	130.47
40	41	5.581	41	1	3.037			

** Lungimile segmentelor sunt determinate în planul de proiecție Stereo 70 și sunt rotunjite la 1 milimetru.
 *** Distanța dintre puncte este formată din segmente cumulate ce sunt mai mici decât valoarea 1 milimetru.

Extrasul de carte funciară generat prin sistemul informatic integrat al ANCPİ conține informațiile din cartea funciară active la data generării. Acesta este valabil în condițiile prevăzute de art. 7 din Legea nr. 455/2001, coroborat cu art. 3 din O.U.G. nr. 41/2016, exclusiv în mediul electronic, pentru activități și procese administrative prevăzute de legislația în vigoare. Valabilitatea poate fi extinsă și în forma fizică a documentului, fără semnătură olografă, cu acceptul expres sau procedural al instituției publice ori entității care a solicitat prezentarea acestui extras.

Verificarea corectitudinii și realității informațiilor conținute de document se poate face la adresa www.ancpi.ro/verificare, folosind codul de verificare online disponibil în antet. Codul de verificare este valabil 30 de zile calendaristice de la momentul generării documentului.

Data și ora generării,

06/05/2019, 13:20



06.05.2019