

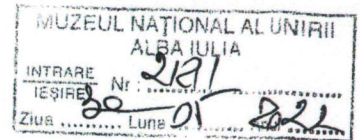

MINISTERUL CULTURII



AUTORIZAȚIE PENTRU DIAGNOSTIC ARHEOLOGIC
Nr. 368/(7.05)...../2022

În conformitate cu art. 12 lit. e) din Ordonanța Guvernului nr. 43/2000 privind protecția patrimoniului arheologic și declararea unor situri arheologice ca zone de interes național, republicată, cu modificările și completările ulterioare,

Direcția Patrimoniu Cultural autorizează

Muzeul Național al Unirii Alba Iulia

să efectueze evaluarea de teren în zona

CF. 96205 pe partea dreaptă a drumului E81 la ieșire din Aiud spre Turda

județul **ALBA**

în perioada: toată durata proiectului de cercetare,

pentru obiectivele arheologice: **Construire centru comercial, amenajări exterioare, rețele și bransamente**

fiind reprezentat(ă), în calitate de responsabil științific de șantier, de către:

Gabriel Bălan

în condițiile stabilite prin Regulamentul săpăturilor arheologice din România și conform Standardelor și Procedurilor arheologice.

Colectivul de cercetare arheologică este format din:

1. **Gabriel-Dan Balteș**
2. **Adrian Cosmin Bolog**
3. **Raluca Burlacu - Timofte**
4. **Cristinel Laurențiu Fântâneau**
5. **Titus Cristian Florescu**
6. **Ilie Alexandru Lascu**
7. **Anca-Daniela Mătiș**
8. **Ovidiu Maxim Oargă**
9. **Radu Ion Ota**
10. **Alexandra - Anca Timofan**

Autoritățile administrației publice locale sunt rugate să acorde sprijinul lor deținătorilor acestei autorizații, conform art. 3 și art. 19-20 din Ordonanța Guvernului nr. 43/2000, republicată, cu modificările și completările ulterioare.

Prezenta autorizație nu este transmisibilă unei alte persoane de drept public sau privat iar lucrările de cercetare arheologică pot fi subcontractate numai cu condiția obținerii unei alte autorizații de către subcontractor.

Ștefan-Emilian GAMUREAC
Director DPC

MC - DPC nr. 3808



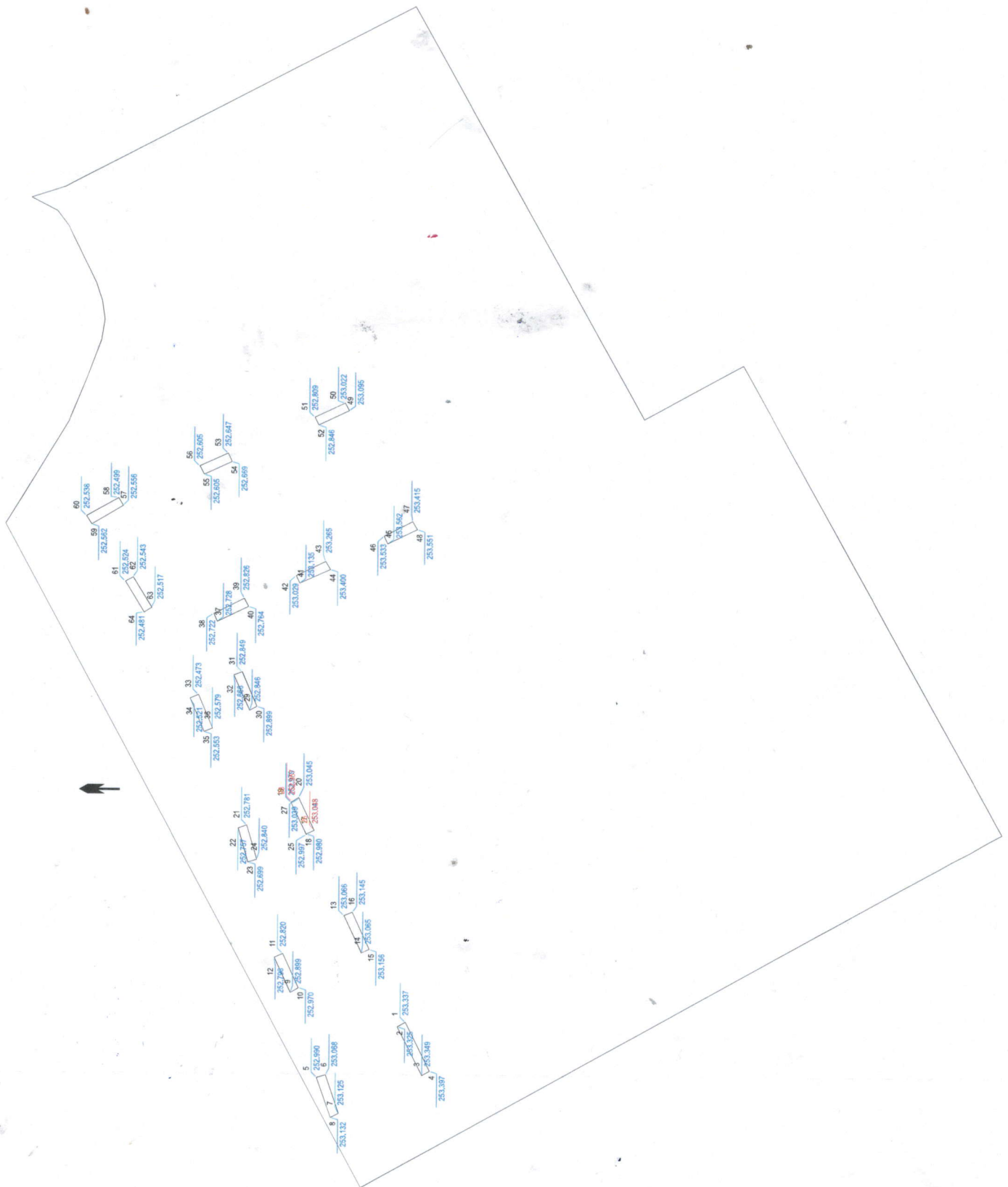

1. Planul topografic al secțiunilor de sondaj, suprapuse pe suprafața supusă evaluării

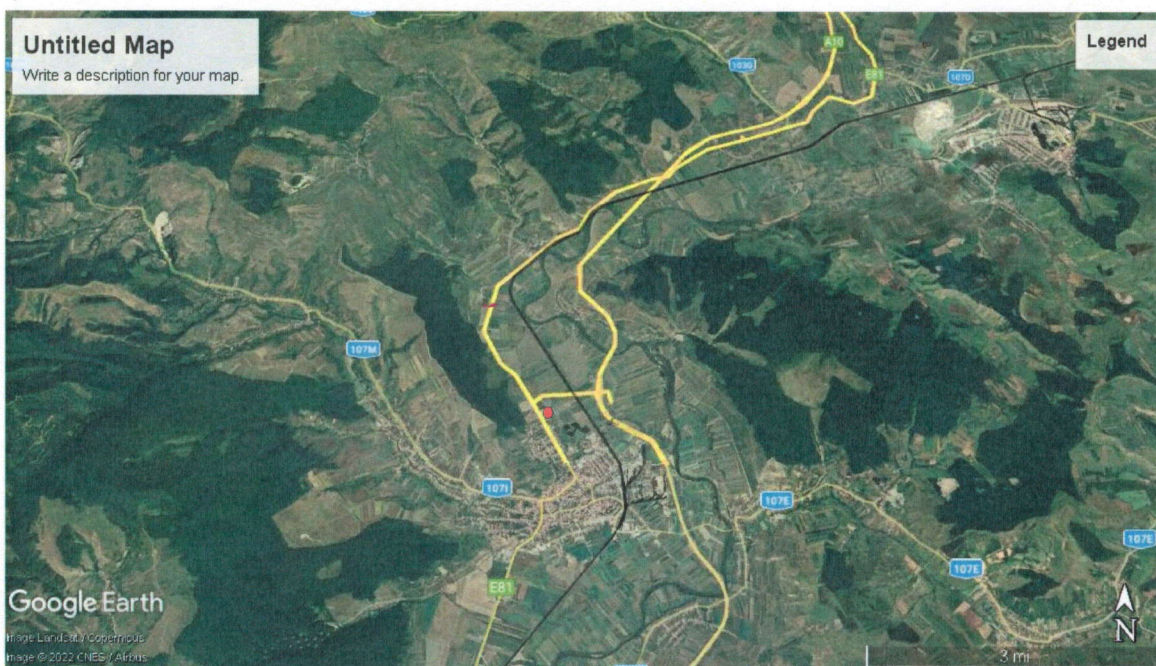

1. Imagine din GoogleEarth cu poziționarea suprafeței propuse pentru evaluare în aria Municipiului Aiud, marcată cu cerc roșu.



2. Imagine din GoogleEarth cu poziționarea suprafeței propuse pentru evaluare în aria Municipiului Aiud, marcată cu roșu.



1. Fotografie cu drona a suprafeței supuse evaluării arheologice.



2. Fotografie cu drona a secțiunilor de cercetare deschise în perimetrul obiectivului supus evaluării arheologice.

Aiud



1. Fotografie cu secțiunea S1



3. Fotografie cu profilul de NV al secțiunii S2



5. Fotografie cu suprafața S4



6. Fotografie cu suprafața S5

Planșa 4



2. Fotografie cu secțiunea S2



4. Fotografie cu profilul de NE al secțiunii S2

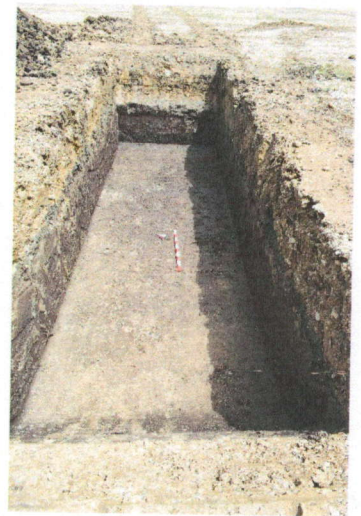

7. Fotografie cu secțiunea S3

Aiud

Planșa 5



1. Fotografie cu secțiunea S6



2. Fotografie cu secțiunea S7



3. Fotografie aeriană cu secțiunea S8



4. Fotografie cu secțiunea S8



5. Fotografie aeriană cu secțiunea S10



6. Fotografie cu secțiunea S11

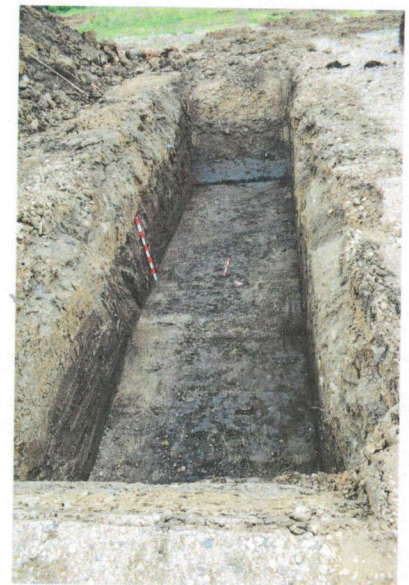

7. Fotografie cu secțiunea S9



1. Fotografie cu secțiunea S12



2. Fotografie cu secțiunea S14



3. Fotografie aeriană cu secțiunea S8



4. Fotografie cu secțiunea S14

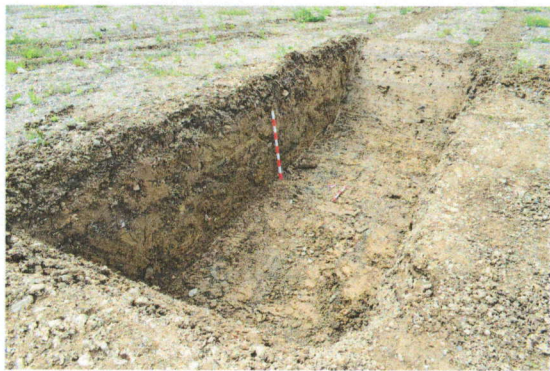

5. Fotografie aeriană cu secțiunea S15