

PLAN TOPOGRAFIC
Scara 1:250

Nr. înregistrare 3366/2023

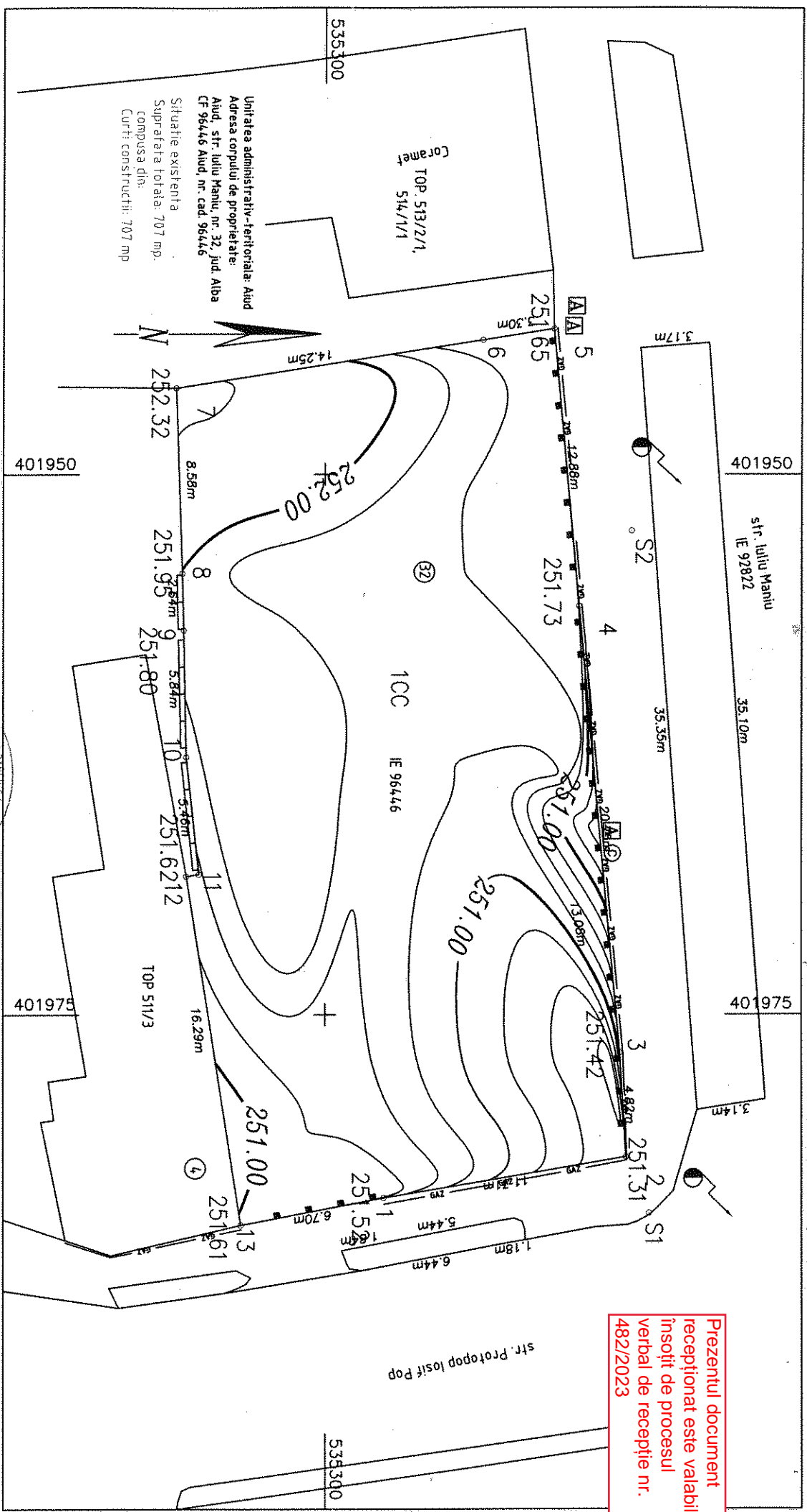

Prezentul document
recepționat este valabil
însoțit de procesul
verbal de recepție nr.
482/2023

Unitatea administrativ-teritoriala: Aiud
Adresa corpului de proprietate:
Aiud, str. Iuliu Maniu, nr. 32, Jud. Alba
CF 96446 Aiud, nr. cad. 96446
Situatie existenta
Suprafata totala: 707 mp.
compusa din:
Curti constructii: 707 mp

Ridicarea topografica ing. Crisan Voichita Coordonate STEREO 70 Sistem referinta Marea Neagra	ing. Crisan Voichita Certificat de autorizare: RO 388-F-0023		ELABORARE PLAN URBANISTIC ZONAL "COMERCIAL" "CONSTRUIRE SPATIU COMERCIAL"	Planşa nr. 1
	Ing. Crisan Voichita Masurat Verificat Ing. Crisan Voichita Beneficiar: Dargă Viorel, Dargă Liviu, Dargă Ioan, Dargă Andrei, Dargă Sergiu Florin, Dargă Andreea, Dargă Daniela B.	Ing. Crisan Voichita Masurat Verificat Ing. Crisan Voichita Beneficiar: Dargă Viorel, Dargă Liviu, Dargă Ioan, Dargă Andrei, Dargă Sergiu Florin, Dargă Andreea, Dargă Daniela B.		