

PLAN DE AMPLASAMENT SI DELIMITARE A IMOBILULUI CU PROPUNEREA DE DEZLIPIRE

Scara 1:2000

Nr.CAD.	Suprafata mas.:	Adresa imobilului : EXTRAVILAN	
76400	26694	MUN.AIUD, JUD.ALBA	
Cartea Funciara nr.	CF.76400 AIUD	U.A.T.	AIUD

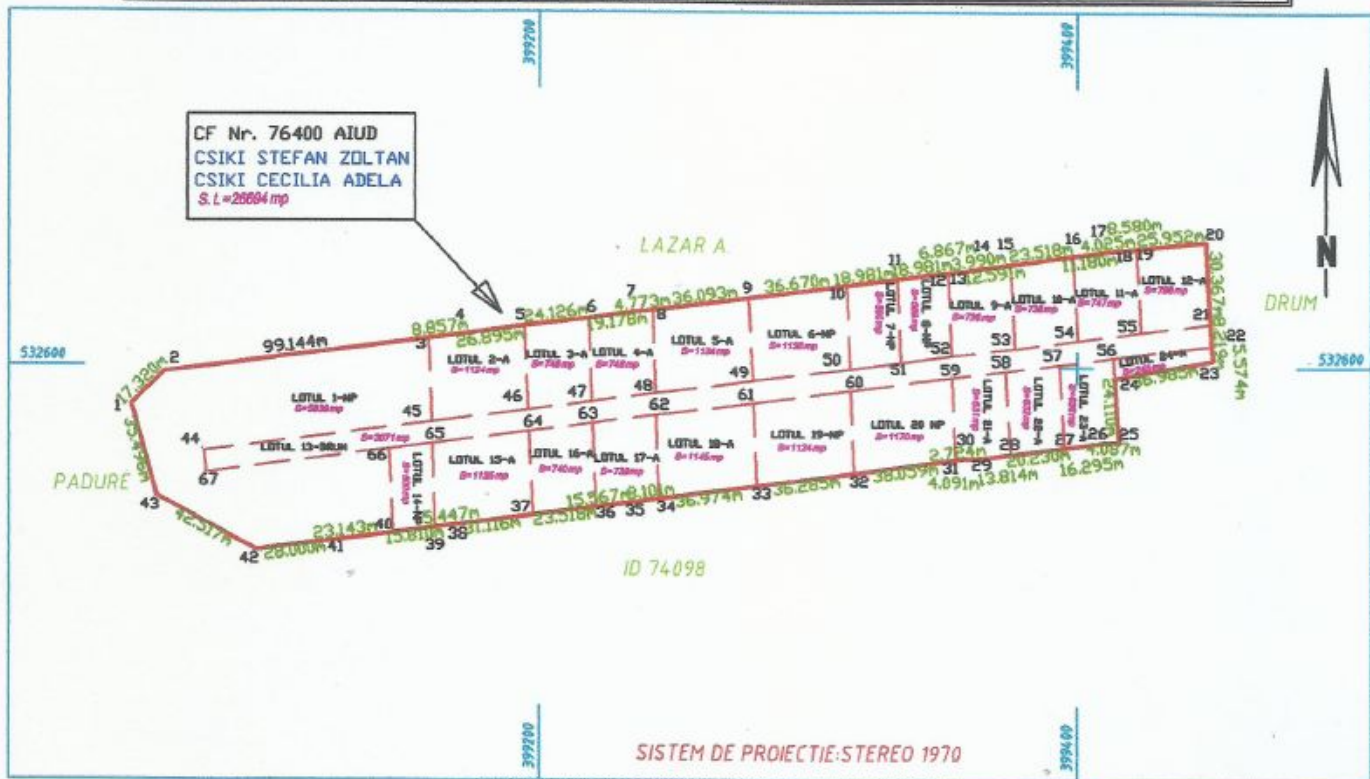

TABEL DE MISCARE PARCELARA PENTRU DEZLIPIRE IMOBILE

Situatia actuala (inainte de dezlipire)				Situatia viitoare (dupa dezlipire)			
Nr. Cad./Top	Suprafata (mp)	Categoria de folosinta	Descrierea imobilului	Nr. Cad.	Suprafata (mp)	Categoria de folosinta	Descrierea imobilului
76400	26694	A, Hp	teren, intravilan	LOTUL 1	5859	Np	IMOBILE NEPROTEJATE
Total	26694			LOTUL 2	1124	A	
				LOTUL 3	748	A	
				LOTUL 4	748	A	
				LOTUL 5	1134	A	
				LOTUL 6	1136	Np	
				LOTUL 7	590	Np	
				LOTUL 8	590	Np	
				LOTUL 9	736	A	
				LOTUL 10	736	A	
				LOTUL 11	747	A	
				LOTUL 12	798	A	
				LOTUL 13	3071	A	
				LOTUL 14	500	Np	
				LOTUL 15	1136	A	
				LOTUL 16	740	A	
				LOTUL 17	739	A	
				LOTUL 18	1145	A	
				LOTUL 19	1124	Np	
				LOTUL 20	1170	Np	
				LOTUL 21	631	A	
				LOTUL 22	632	A	
				LOTUL 23	636	A	
				LOTUL 24	245	A	
				TOTAL	26695		

Executant: PAVEL GHEORGHE

Confirm executarea masuratorilor la teren corectitudinea inlocuirii documentatiei cadastrale si corespondenta acesteia cu realitatea din teren

Semnatura si stampila
Data: 08.09.2022;



PAVEL GHEORGHE

Inspector,

Confirm introducerea imobilului in baza de date integrata si atribuirea numarului cadastral

semnatura si parafa
Data: _____20____

[Signature]
Stampila BCPI

Cornel-Lucian Danciu

Semnat digital de Cornel-Lucian Danciu
Data: 2022.09.29
10:37:06 +03'00'



Oficiul de Cadastru și Publicitate Imobiliară ALBA
Biroul de Cadastru și Publicitate Imobiliară Aiud

Localitate: Aiud, Str. Cuza Voda, nr. 14, cod postal 515200, tel. 0258861405

Nr.cerere	15696
Ziua	20
Luna	09
Anul	2022

Extras de Plan Cadastral de Carte Funciară
pentru
Imobil număr cadastral 76400 / UAT Aiud

Semnat : cu semnatura
electronica extinsa, cf. L
455/2001 si eIDAS

TEREN Extravilan
Adresa: Jud. Alba

Nr. CF vechi:12416
Nr. cadastral vechi:1430
Comuna/Oraș/Municipiu: Aiud

Nr. cadastral	Suprafața măsurată	Observații / Referințe
76400	-	

* Suprafața este determinată în planul de proiecție Stereo 70.

DETALII LINIARE IMOBIL

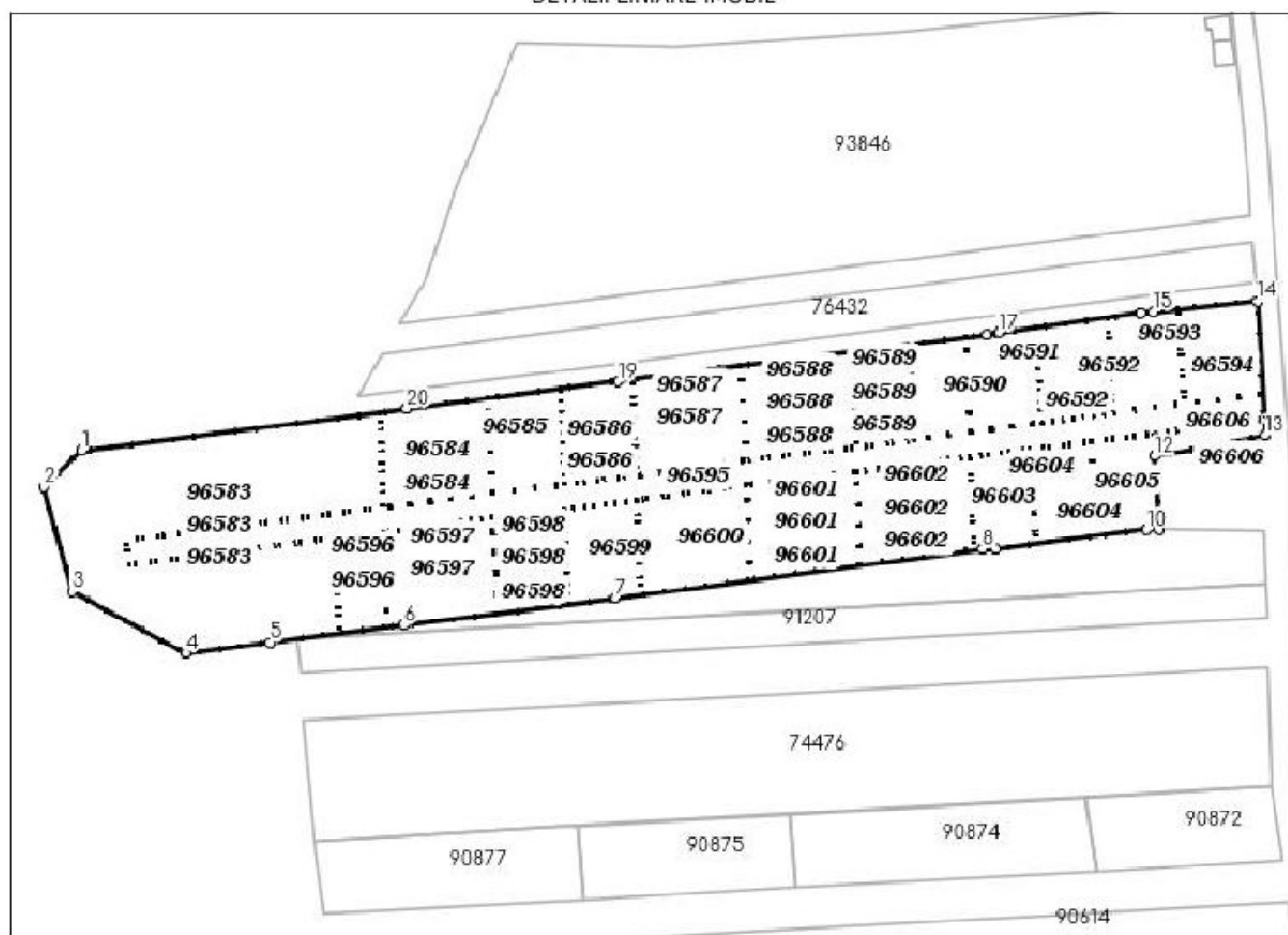

**Incadrare in zonă
scara 1:2000**

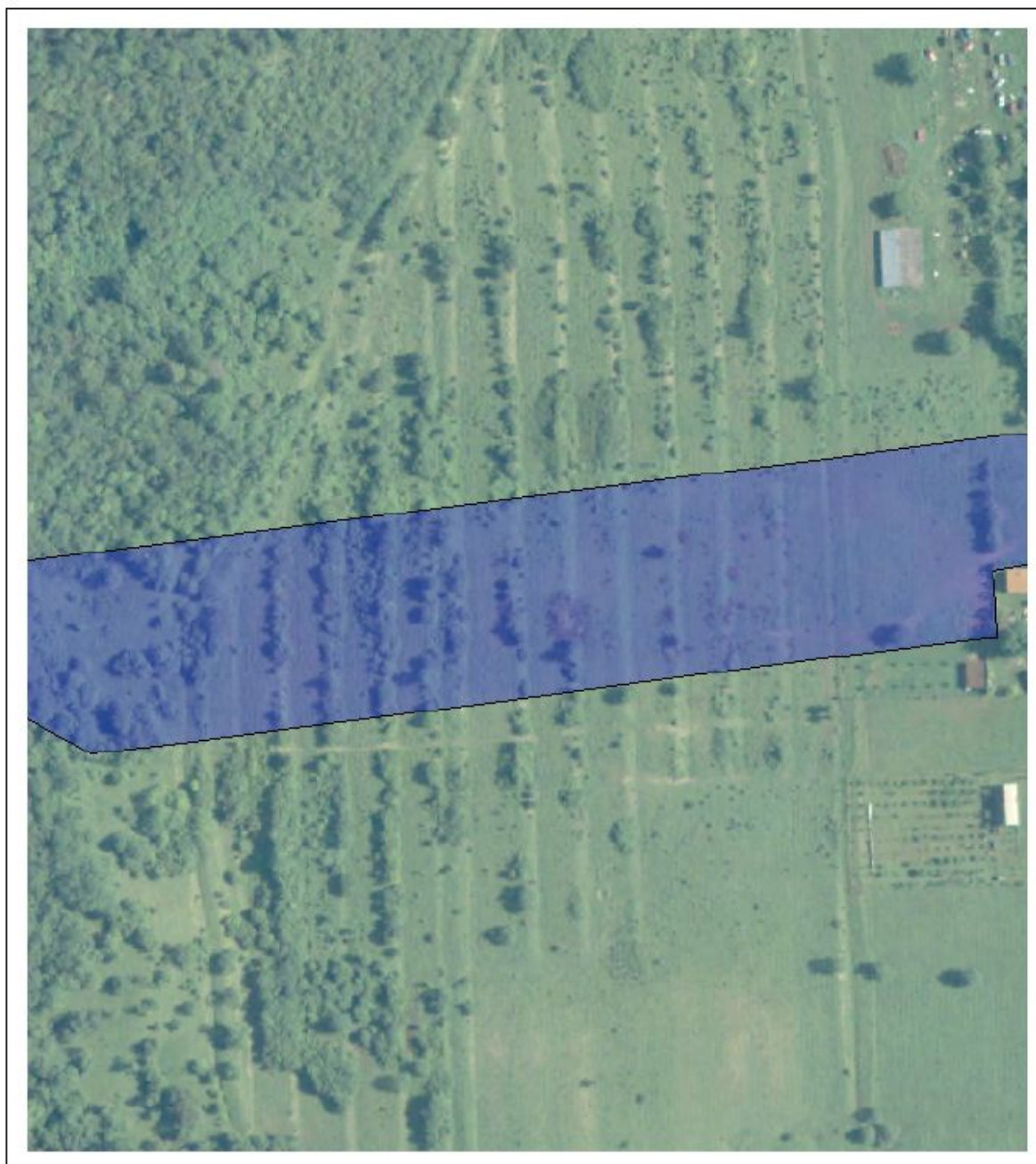

Date referitoare la teren

Crt	Categoria de folosință	Intravilan	Suprafața (mp)	Tarla	Parcelă	Observații / Referințe
1	vie	NU	-			
2	arabil	NU	-			
3	altele	NU	-			alte terenuri neagricole
	TOTAL:		0			

Date referitoare la construcții

Crt	Numar	Destinație construcție	Supraf. (mp)	Situație juridică	Observații / Referințe
Imobilul nu are in componență construcții					

Lungime Segmente

1) Valorile lungimilor segmentelor sunt obținute din proiecție în plan.

Punct început	Punct sfârșit	Lungime segment (m)
1	2	17.32
2	3	35.496
3	4	42.517
4	5	28.0
5	6	44.399
6	7	70.201
7	8	122.144
8	9	4.091
9	10	50.339
10	11	4.087
11	12	24.11
12	13	36.985
13	14	44.161
14	15	34.532
15	16	4.025
16	17	47.289
17	18	3.99
18	19	122.364
19	20	70.199
20	1	108.001

** Lungimile segmentelor sunt determinate în planul de proiecție Stereo 70 și sunt rotunjite la 1 milimetru.

*** Distanța dintre puncte este formată din segmente cumulate ce sunt mai mici decât valoarea 1 milimetru.

Pentru acest imobil există înregistrate următoarele documentații cadastrale neînscrise în cartea funciară:

Nr Crt	Numar cerere	Data cerere	Termen eliberare	Obiect cerere
1	15696	20.09.2022	29.09.2022	Dezmembrare/Comasare

Ca urmare a soluționării cererii nr. 15696 înregistrată la data de 20.09.2022, s-a propus dezmembrarea imobilului rezultând următoarele imobile:

Nr Crt	Identificator electronic	Suprafata (mp)	Adresa
1	96583	5839	Jud. Alba
2	96584	1124	Jud. Alba
3	96585	748	Jud. Alba
4	96586	748	Jud. Alba
5	96587	1134	Jud. Alba
6	96588	1136	Jud. Alba
7	96589	590	Jud. Alba
8	96590	589	Jud. Alba
9	96591	736	Jud. Alba
10	96592	736	Jud. Alba
11	96593	747	Jud. Alba
12	96594	798	Jud. Alba

Nr Crt	Identificator electronic	Suprafata (mp)	Adresa
13	96595	3071	Jud. Alba
14	96596	500	Jud. Alba
15	96597	1135	Jud. Alba
16	96598	740	Jud. Alba
17	96599	739	Jud. Alba
18	96600	1145	Jud. Alba
19	96601	1124	Jud. Alba
20	96602	1170	Jud. Alba
21	96603	631	Jud. Alba
22	96604	632	Jud. Alba
23	96605	638	Jud. Alba
24	96606	245	Jud. Alba

Certific că informațiile din prezentul extras sunt conforme cu datele din planul cadastral de carte funciară al OCPI ALBA la data: 29-09-2022

Situația prezentată poate face obiectul unor modificări ulterioare, în condițiile Legii cadastrului și publicității imobiliare nr. 7/1996, republicată.

Consilier/Inspector de specialitate,

Cornel-Lucian Danciu

PLAN DE AMPLASAMENT SI DELIMITARE A IMOBILULUI

Scara 1:1000

Nr.Cad.	Suprafata mas.:	Adresa imobilului : EXTRAVILAN	
	5839mp	- Mun. Aiud, Jud. Alba	
Cartea Funciara nr.		U.A.T.	AIUD

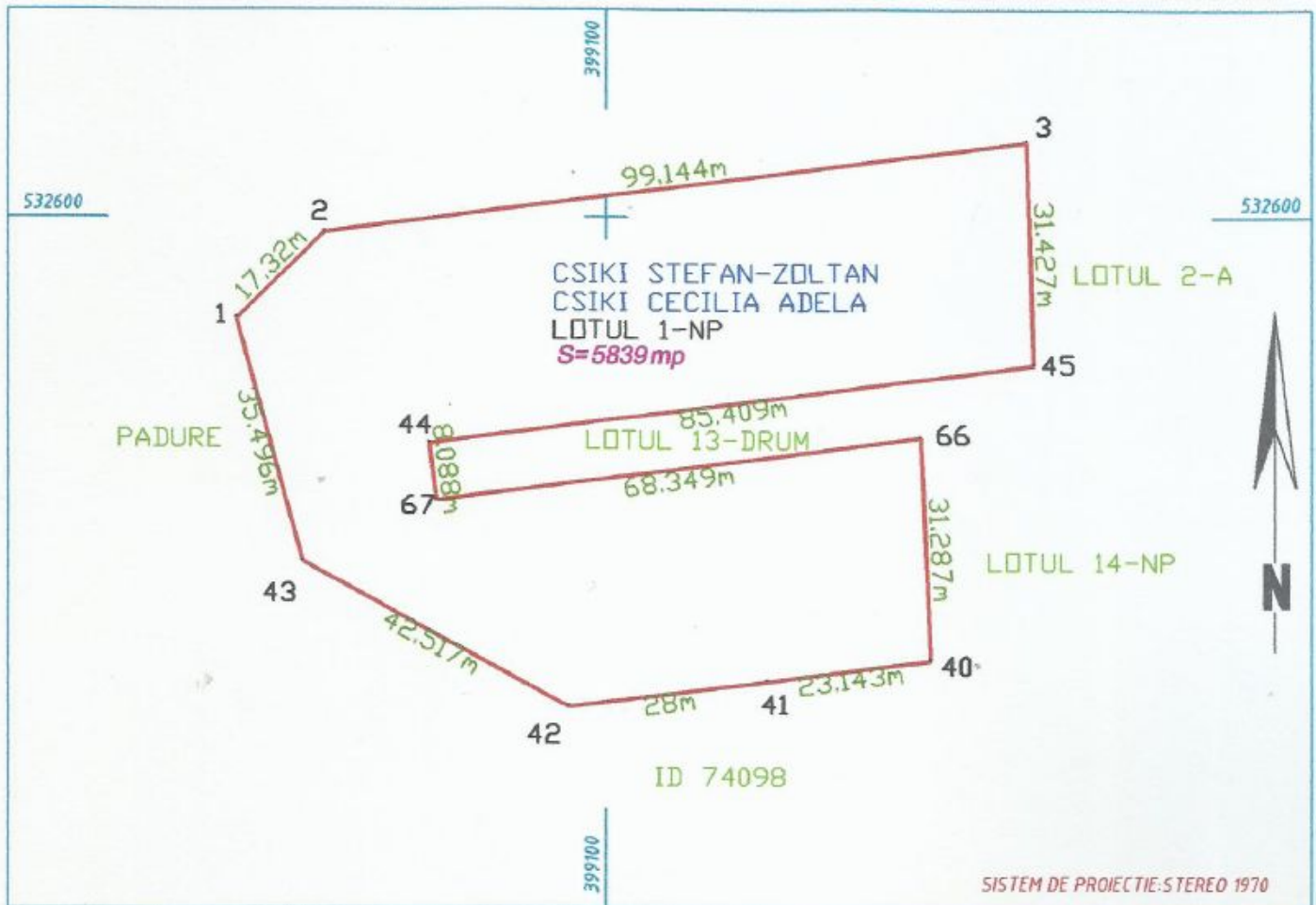

A. Date referitoare la teren

Nr. Parcela	Categoria de folosinta	Suprafata (mp)	Mentuni
1	NEPRODUCTIV	5839	IMOBIL NEIMPREGNAT
Total		5839	

Suprafata din act = 5839mp
Suprafata masurata a imobilului = 5839mp

Executant: PAVEL GHEORGHE

Confirm executarea masuratorilor la teren corectitudinea intocmirii documentatiei cadastrale si corespondenta acesteia cu realitatea din teren

semnatura si stampila

Data: 08.09.2022



Inspector,

Confirm introducerea imobilului in baza de date integrata si atribuirea numarului cadastral semnatura si parafa

Data: _____.____.20__.

Stampila BCPI

Cornel Lucian Danciu
Semnat digital de Cornel-Lucian Danciu
Data: 2022.09.29 10:37:57 +03'00'

PAVEL GHEORGHE

Digitally signed by PAVEL GHEORGHE
DN: serialNumber=201011308PG366,
sn=PAVEL, givenName=GHEORGHE, c=RO,
o=OCPI, ou=Certificat de autorizare Serviciu
RO-AB-F Nr.0103/21.12.2010 Categoria B,
cn=PAVEL GHEORGHE
Date: 2022.09.14 10:46:07 +02'00'

PLAN DE AMPLASAMENT SI DELIMITARE A IMOBILULUI

Scara 1:1000

Nr.Cad.	Suprafata mas.:	Adresa imobilului : EXTRAVILAN	
	1124mp	Mun. Aiud, Jud. Alba	
Cartea Funciara nr.		U.A.T.	AIUD

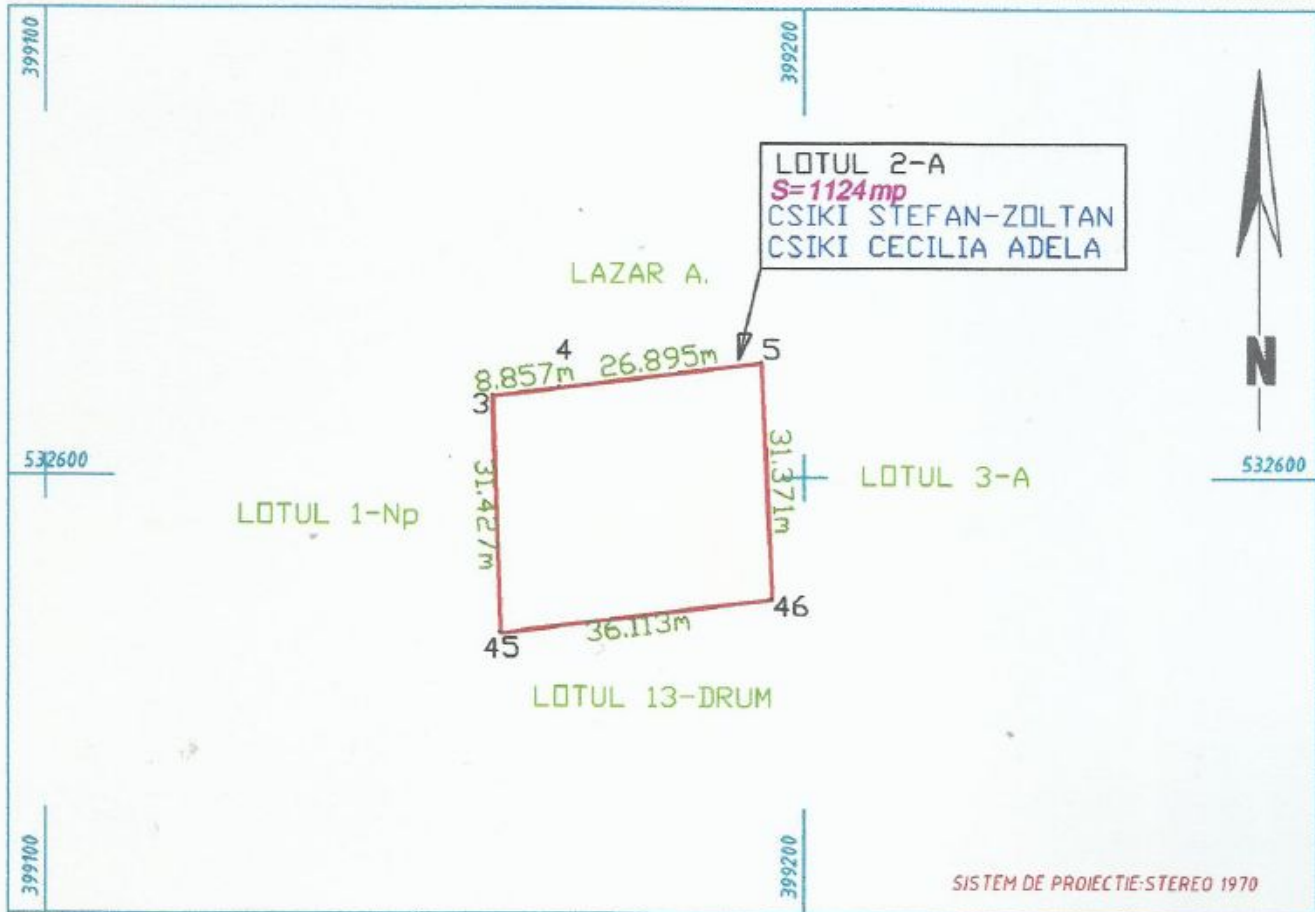

A. Date referitoare la teren

Nr. Parcela	Categoria de folosinta	Suprafata (mp)	Mentiiuni
1	ARABIL	1124	IMOBIL NEIMPREJMUIT
Total		1124	

Suprafata din act = 1124mp
Suprafata masurata a imobilului = 1124mp

Executant: PAVEL GHEORGHE

Confirm executarea masuratorilor la teren
corectitudinea intocmirii documentatiei cadastrale
si corespondenta acesteia cu realitatea din teren

semnatura si stampila
Date: 08.09.2022



Inspector,

Confirm introducerea imobilului in baza de date integrata
si atribuirea numarului cadastral
semnatura si parafa

Date: ____ 20__

Stampila BCPI

Cornel-
Lucian
Danciu

Semnat digital
de Cornel-
Lucian Danciu
Data:
2022.09.29
10:38:13
+03'00'

PAVEL
GHEORGHE

Digitally signed by PAVEL GHEORGHE
DN: serialNumber=201011308PG366,
sn=PAVEL, givenName=GHEORGHE,
c=RO, o=OCPI, ou=Certificat de
autorizare Seria RO-AB-F
Nr.D103/21.12.2010 Categoria B,
cn=PAVEL GHEORGHE
Date: 2022.09.14 10:46:57 +02'00'

PLAN DE AMPLASAMENT SI DELIMITARE A IMOBILULUI
Scara 1:1000

Nr.Cad.	Suprafata mas.:	Adresa imobilului : EXTRAVILAN	
	748mp	Mun. Aiud, Jud. Alba	
Cartea Funciara nr.		U.A.T.	AIUD

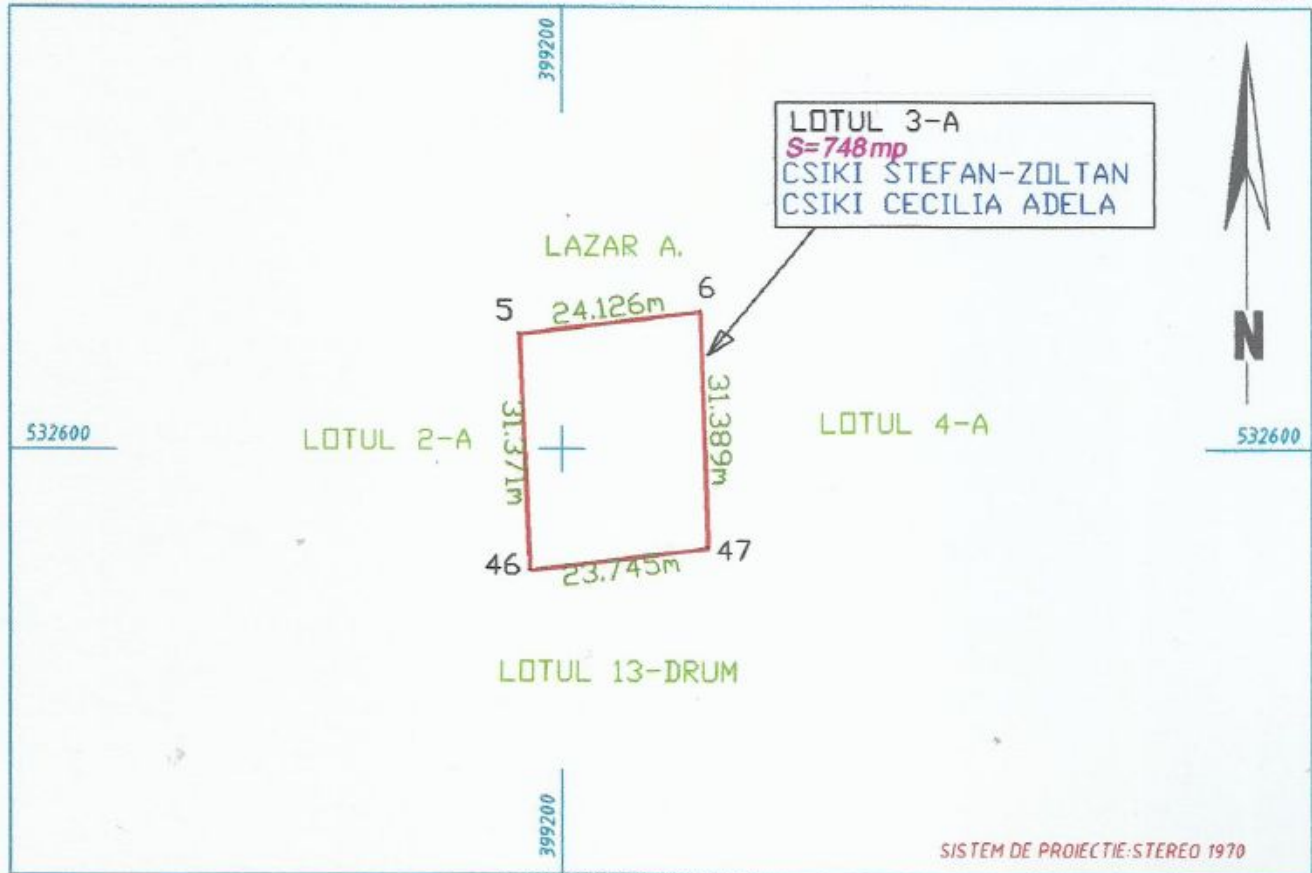

SISTEM DE PROIECTIE: STEREO 1970

A. Date referitoare la teren

Nr. Parcela	Categoria de folosinta	Suprafata (mp)	Mentiuni
1	ARABIL	748	IMOBIL NEIMPREJMUIT
Total		748	

Suprafata din act = 748mp
 Suprafata masurata a imobilului = 748mp

Executant: PAVEL GHEORGHE

Confirm executarea masuratorilor la teren corectitudinea intocmirii documentatiei cadastrale si corespondenta acestora cu realitatea din teren

semnatura si stampila
 Data: 08.09.2022

Inspector,

Confirm introducerea imobilului in baza de date integrata si atribuirea numarului cadastral

semnatura si parafa
 Data: _____.20__.

Stampila BCPI

Cornel - Semnat digital de Cornel-Lucian Danciu
 Lucian - Data: 2022.09.29
 Danciu - 10:38:31 +03'00'

PAVEL GHEORGHE

Digitally signed by PAVEL GHEORGHE
 DN: serialNumber=201011308PG366, sn=PAVEL, givenName=GHEORGHE, c=RO, o=OCPI, ou=Certificat de autorizare Seria RO-AB-F Nr.0103/21.12.2010 Categoria B, cn=PAVEL GHEORGHE
 Date: 2022.09.14 10:47:47 +02'00'

PLAN DE AMPLASAMENT SI DELIMITARE A IMOBILULUI

Scara 1:1000

Nr.Cad.	Suprafata mas.:	Adresa imobilului : EXTRAVILAN	
	748mp	- Mun. Aiud, Jud. Alba	
Cartea Funciara nr.		U.A.T.	AIUD

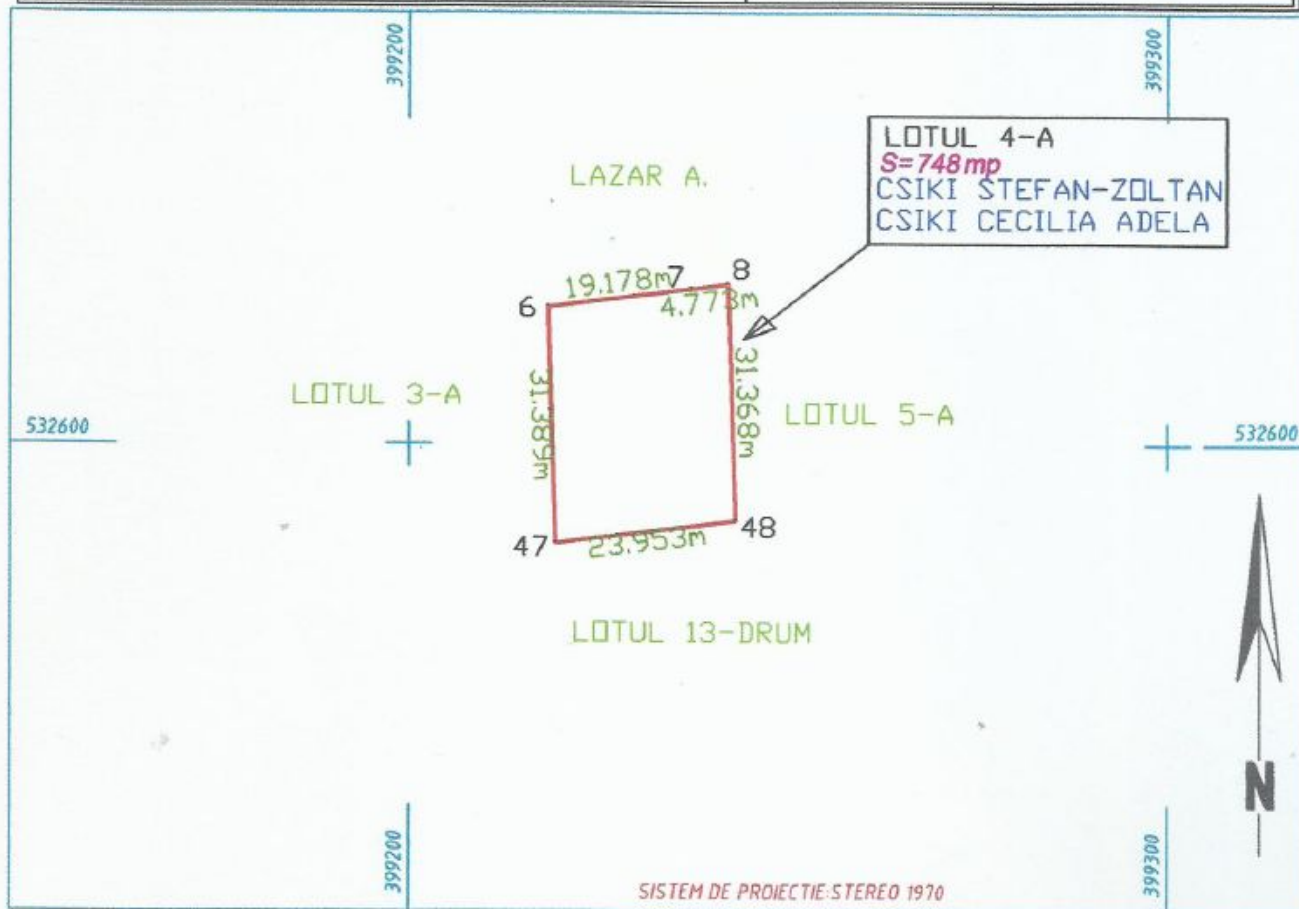

A. Date referitoare la teren

Nr. Parcela	Categoria de folosinta	Suprafata (mp)	Mentuni
1	ARABIL	748	IMOBIL NEIMPREJMUIT
Total		748	

Suprafata din act = 748mp
Suprafata masurata a imobilului = 748mp

Executant: PAVEL GHEORGHE

Confirm executarea masuratorilor la teren corectitudinea intocmirii documentatiei cadastrale si corespondenta acestora cu realitatea din teren

semnatura si stampila
Data: 08.09.2022

Inspector,

Confirm introducerea imobilului in baza de date integrata si atribuirea numarului cadastral
semnatura si parafa
Data: _____.20____.

Stampila BCPI

Cornel-Lucian Danciu
Semnat digital de Cornel-Lucian Danciu
Data: 2022.09.29 10:38:46 +03'00'

PAVEL GHEORGHE

Digitally signed by PAVEL GHEORGHE
DN: serialNumber=201011308PG366,
sn=PAVEL, givenName=GHEORGHE,
c=RO, o=OCPI, ou=Certificat de
autorizare Seria RO-AB-F
Nr:0103/21.12.2010 Categoria B,
cn=PAVEL GHEORGHE
Date: 2022.09.14 10:48:33 +02'00'

PLAN DE AMPLASAMENT SI DELIMITARE A IMOBILULUI

Scara 1:1000

Nr.Cad.	Suprafata mas.:	Adresa imobilului : EXTRAVILAN	
	1134mp	Mun. Aiud, Jud. Alba	
Cartea Funciara nr.		U.A.T.	AIUD

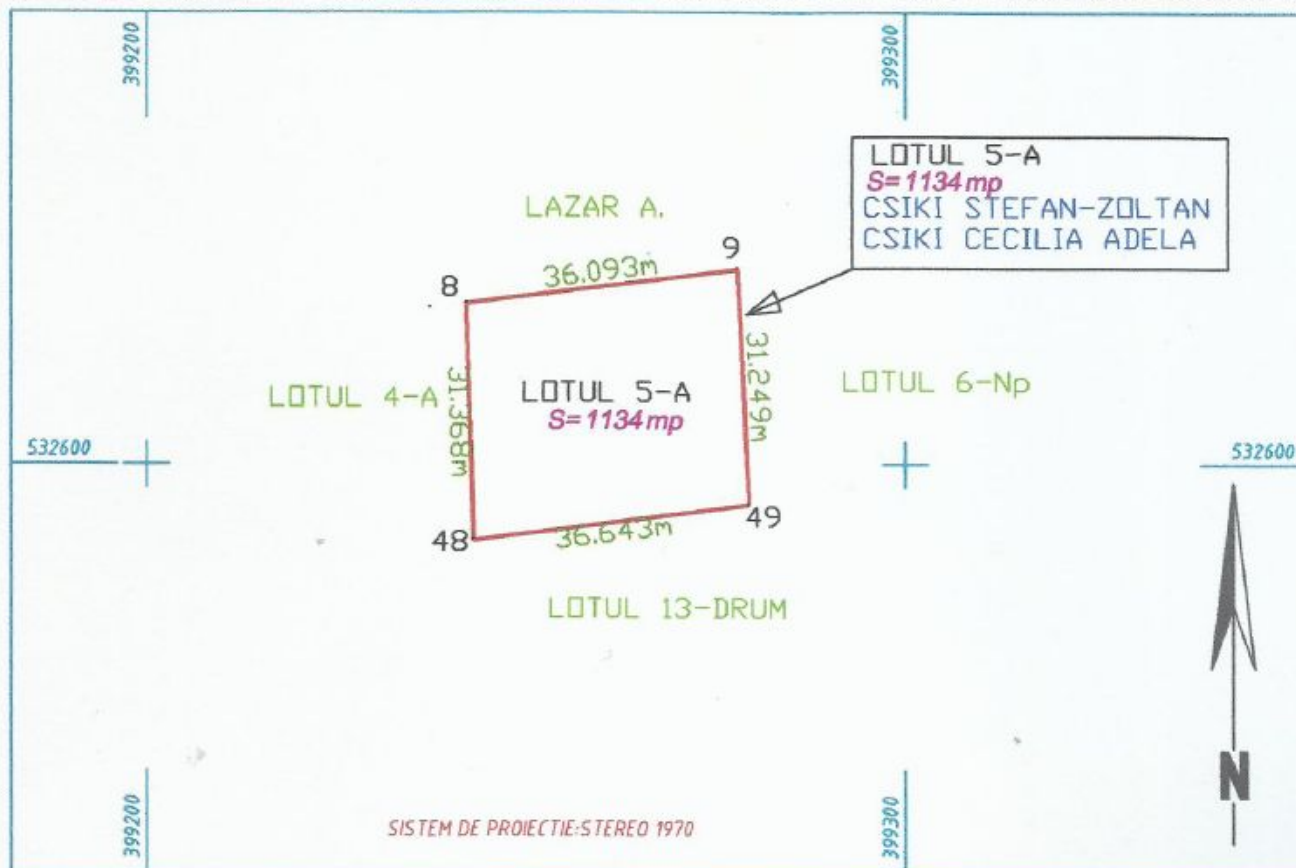

A. Date referitoare la teren

Nr. Parcela	Categoria de folosinta	Suprafata (mp)	Mentiuni
1	ARABIL	1134	IMOBIL NEIMPREJMUIT
Total		1134	

Suprafata din act = 1134mp
Suprafata masurata a imobilului = 1134mp

Executant: PAVEL GHEORGHE

Confirm executarea masuratorilor la teren
corectitudinea intoamirii documentatiei cadastrale
si corespondenta acestora cu realitatea din teren

PAVEL
GHEORGHE

Digitally signed by PAVEL GHEORGHE
DN: serialNumber=201011308PG366,
sn=PAVEL, givenName=GHEORGHE,
c=RO, o=OCPI, ou=Certificat de
autorizare Seria RO-AB-F
Nr.0103/21.12.2010 Categoria 8,
cn=PAVEL GHEORGHE
Date: 2022.09.14 10:49:20 +02'00'

Inspector,
Confirm introducerea imobilului in baza de date integrata
si atribuirea numarului cadastral
semnatura si parafa
Data: _____.20____.

Stampila BCPI

Cornel-
Lucian
Danciu

Semnat digital
de Cornel-
Lucian Danciu
Data:
2022.09.29
10:39:05
+03'00'

PLAN DE AMPLASAMENT SI DELIMITARE A IMOBILULUI

Scara 1:1000

Nr.Cad.	Suprafata mas.:	Adresa imobilului : EXTRAVILAN	
	1136mp	Mun. Aiud, Jud. Alba	
Cartea Funciara nr.		U.A.T.	AIUD

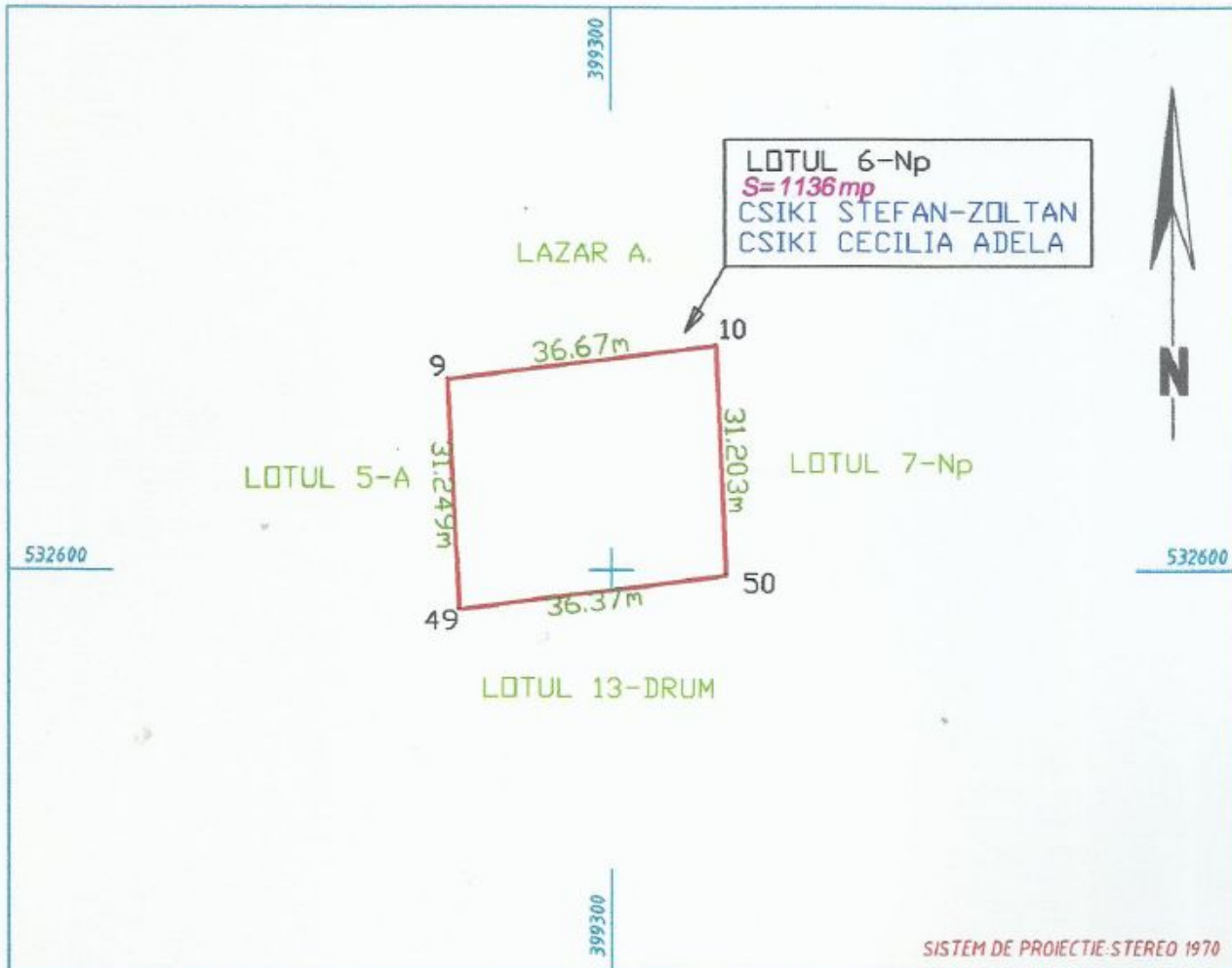

A. Date referitoare la teren

Nr. Parcela	Categoria de folosinta	Suprafata (mp)	Mentiuni
1	NEPRODUCTIV	1136	IMOBIL NEIMPREJMUIT
Total		1136	

Suprafata din act = 1136mp
Suprafata masurata a imobilului = 1136mp

Executant: PAVEL GHEORGHE

Confirm executarea masuratorilor la teren corectitudinea intocmirii documentatiei cadastrale si corespondenta acesteia cu realitatea din teren



semnatura si stampila
Data: 08.09.2022

Inspector,

Confirm introducerea imobilului in baza de date integrata si atribuirea numarului cadastral semnatura si parafa

Data: _____._____.20____.

Stampila BCPI

Cornel-Lucian Danciu
Semnat digital de Cornel-Lucian Danciu
Data: 2022.09.29 10:40:35 +03'00'

**PAVEL
GHEORGHE**

Digitally signed by PAVEL GHEORGHE
DN: serialNumber=201011308PG366,
sn=PAVEL, givenName=GHEORGHE,
c=RO, o=OCPI, ou=Certificat de
autorizare Seria RO-AB-F
Nr:0103/21.12.2010 Categoria B,
cn=PAVEL GHEORGHE
Date: 2022.09.14 10:50:09 +02'00'

PLAN DE AMPLASAMENT SI DELIMITARE A IMOBILULUI
Scara 1:1000

Nr.Cad.	Suprafata mas.:	Adresa imobilului: EXTRAVILAN	
	590mp	Mun. Aiud, Jud. Alba	
Cartea Funciara nr.		U.A.T.	AIUD

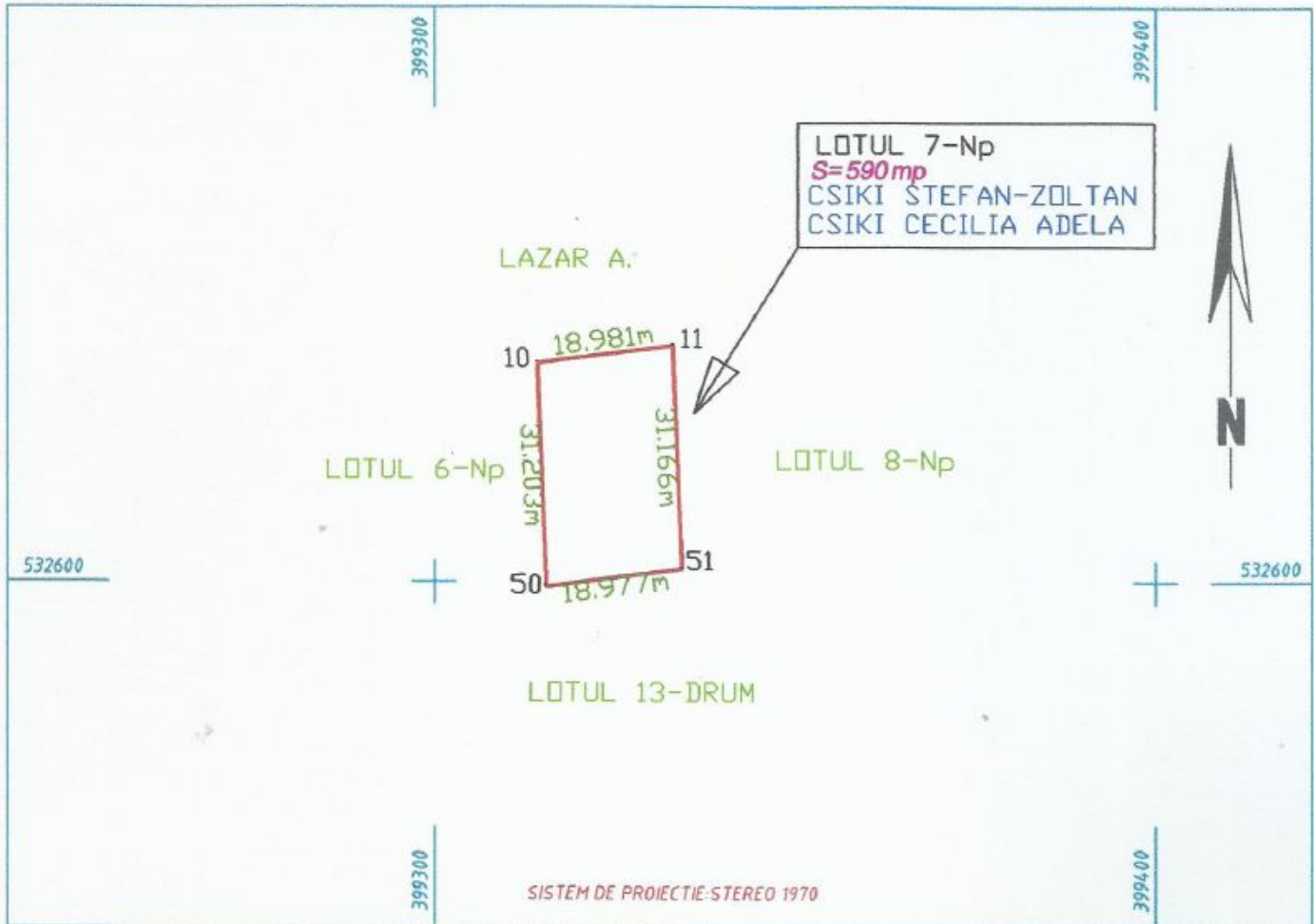

A. Date referitoare la teren

Nr. Parcela	Categoria de folosinta	Suprafata (mp)	Mentuni
1	NEPRODUCTIV	590	IMOBIL NEIMPREGMIUT
Total		590	

Suprafata din act = 590mp
 Suprafata masurata a imobilului = 590mp

Executant: PAVEL GHEORGHE

Confirm executarea masuratorilor la teren corectitudinea intocmirii documentatiei cadastrale si corespondenta acesteia cu realitatea din teren

semnatura si stampila
 Data: 08.09.2022



[Handwritten signature]

Inspector,

Confirm introducerea imobilului in baza de date integrata si atribuirea numarului cadastral

semnatura si parafa
 Data: _____.20__.

Stampila BCPI

**Cornel-
 Lucian
 Danciu** Semnat digital de Cornel-Lucian Danciu
 Data: 2022.09.29 10:40:51 +03'00'

**PAVEL
 GHEORGHE**

Digitally signed by PAVEL GHEORGHE
 DN: serialNumber=201011308PG366,
 sn=PAVEL, givenName=GHEORGHE,
 c=RO, o=OCPI, ou=Certificat de autorizare Seria RO-AB-F
 Nr:0103/21.12.2010 Categoria B,
 cn=PAVEL GHEORGHE
 Date: 2022.09.14 10:51:24 +02'00'

PLAN DE AMPLASAMENT SI DELIMITARE A IMOBILULUI

Scara 1:1000

Nr.Cad.	Suprafata mas.:	Adresa imobilului : EXTRAVILAN	
	589mp	Mun. Aiud, Jud. Alba	
Cartea Funciara nr.		U.A.T.	AIUD

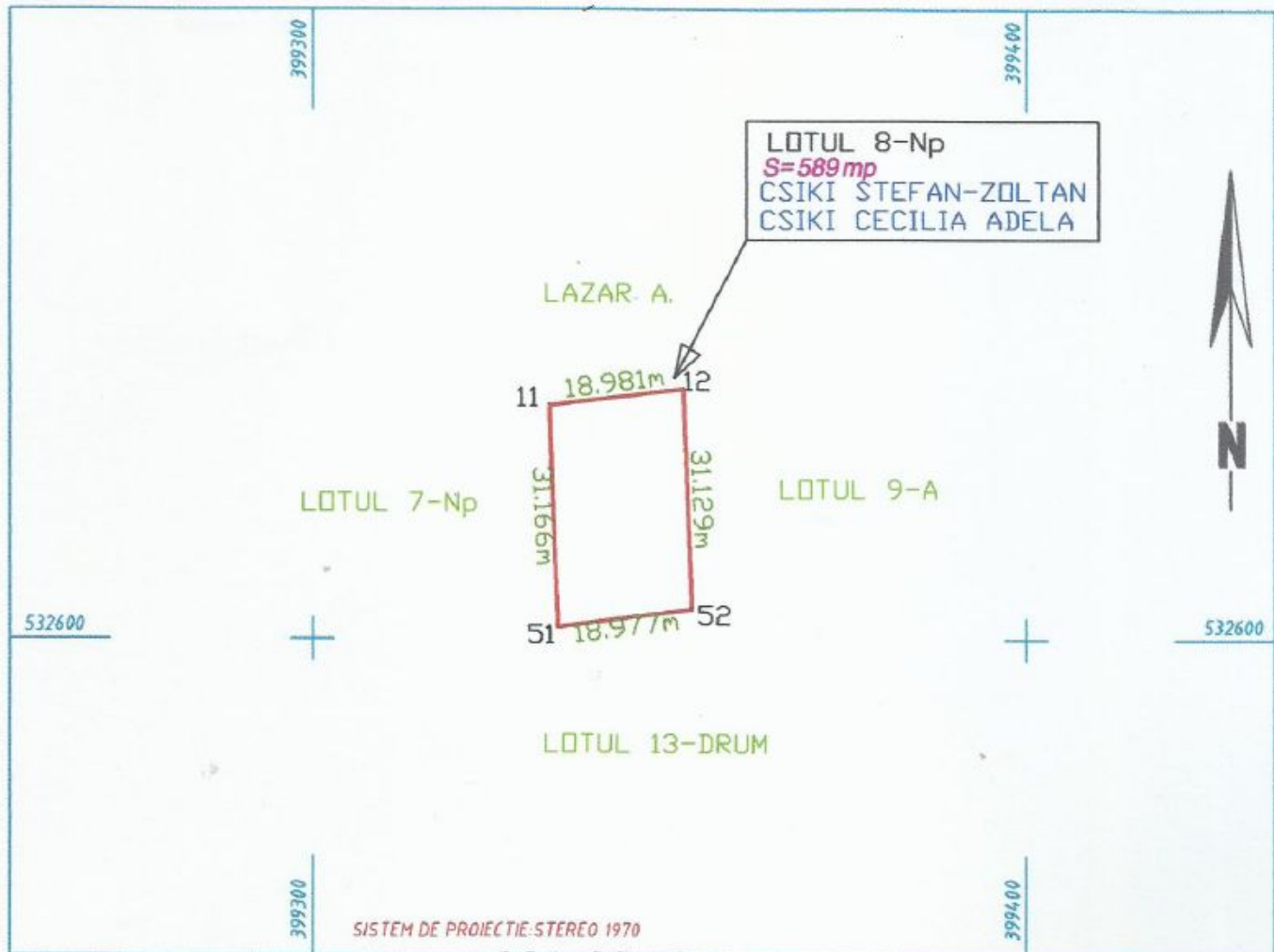

A. Date referitoare la teren

Nr. Parcela	Categoria de folosinta	Suprafata (mp)	Mentiiuni
1	NEPRODUCTIV	589	IMOBIL NEIMPREJMUIT
Total		589	

Suprafata din act = 589mp
Suprafata masurata a imobilului = 589mp

Executant: PAVEL GHEORGHE

Confirm executarea masuratorilor la teren
corectitudinea intocmirii documentatiei cadastrale
si corespondenta acesteia cu realitatea din teren

semnatura si stampila

Data: 08.09.2022



Inspector.

Confirm introducerea imobilului in baza de date integrata
si atribuirea numarului cadastral

semnatura si parafa

Data: _____.20__.

Stampila BCPI

Cornel
Lucian
Danciu

Semnat digital

de Cornel-
Lucian Danciu

Data:
2022.09.29
10:41:10
+03'00'

PAVEL
GHEORGHE

Digitally signed by PAVEL GHEORGHE
DN: serialNumber=201011308PG366,
sn=PAVEL, givenName=GHEORGHE,
c=RO, o=OCPI ou=Certificat de
Autorizare Seria RO-AG-F
Nr.0103/21.12.2010 Categoria B,
cn=PAVEL GHEORGHE
Date: 2022.09.14 10:52:30 +02'00'

PLAN DE AMPLASAMENT SI DELIMITARE A IMOBILULUI

Scara 1:1000

Nr.Cad.	Suprafata mas.:	Adresa imobilului : EXTRAVILAN	
	736mp	Mun. Aiud, Jud. Alba	
Cartea Funciara nr.		U.A.T.	AIUD

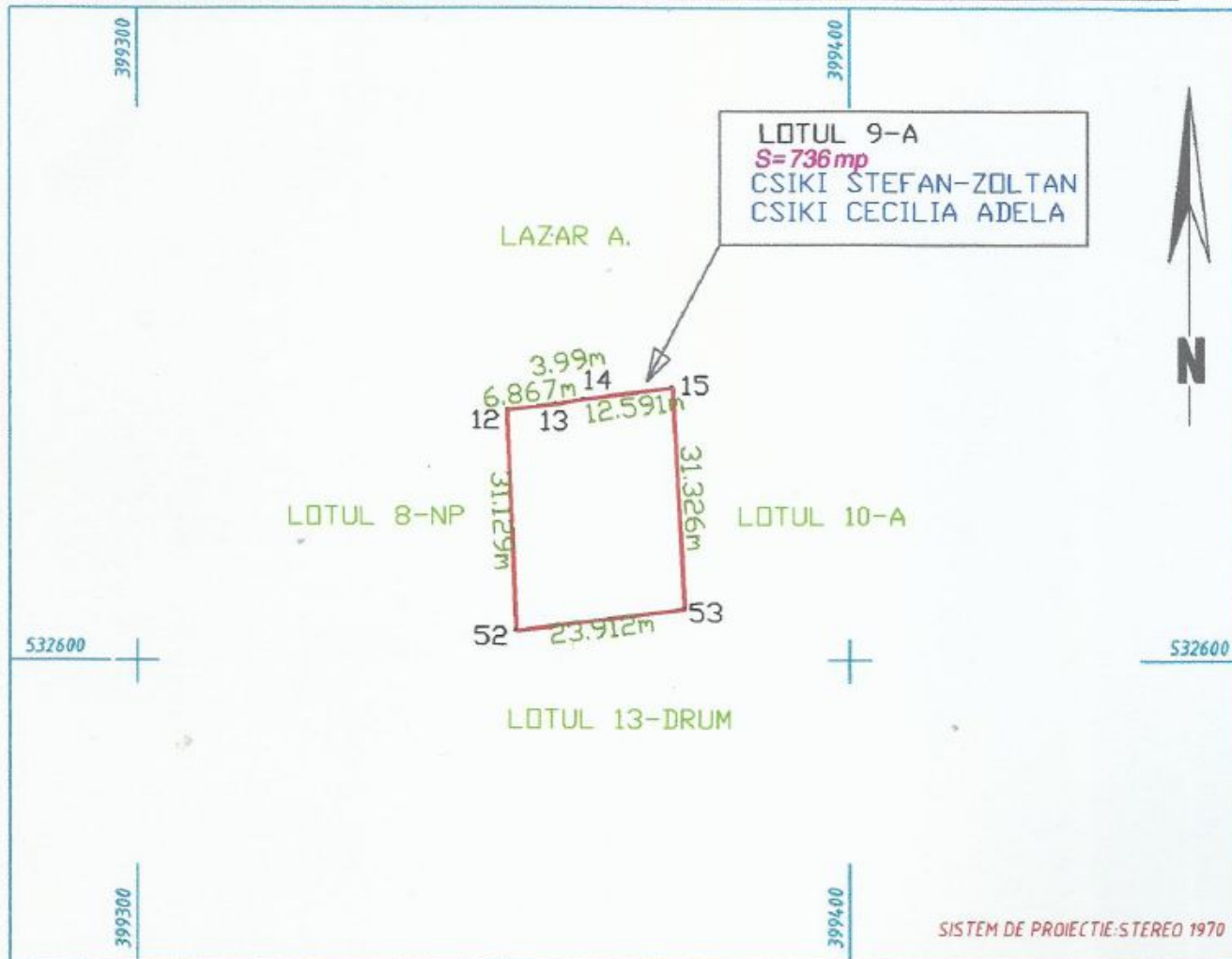

A. Date referitoare la teren

Nr. Parcela	Categoria de folosinta	Suprafata (mp)	Mentiiuni
1	ARABIL	736	IMOBIL NEIMPREGIUT
Total		736	

Suprafata din act = 736mp
Suprafata masurata a imobilului = 736mp

Executant: PAVEL GHEORGHE

Confirm executarea masuratorilor la teren
corectitudinea intocmirii documentatiei cadastrale
si corespondenta acesteia cu realitatea din teren

semnatura si stampila

Data: 08.09.2022



[Handwritten signature]

Inspector,

Confirm introducerea imobilului in baza de date integrata
si atribuirea numarului cadastral
semnatura si parafa

Data: _____.20__.

Stampila BCPI

Cornel
Lucian
Danciu

Semnat digital
de Cornel-
Lucian Danciu
Data:
2022.09.29
10:41:26
+03'00'

PAVEL
GHEORGHE

Digitally signed by PAVEL GHEORGHE
DN: serialNumber=201011308PG366,
sn=PAVEL, givenName=GHEORGHE,
c=RO, o=OCPI, ou=Certificat de
autorizare Seria RO-AB-F
Nr.0103/21.12.2010 Categoria B,
cn=PAVEL GHEORGHE
Date: 2022.09.14 10:53:42 +02'00'

PLAN DE AMPLASAMENT SI DELIMITARE A IMOBILULUI

Scara 1:1000

Nr.Cad.	Suprafata mas.: 736mp	Adresa imobilului : EXTRAVILAN Mun. Aiud, Jud. Alba	
Cartea Funciara nr.		U.A.T.	AIUD

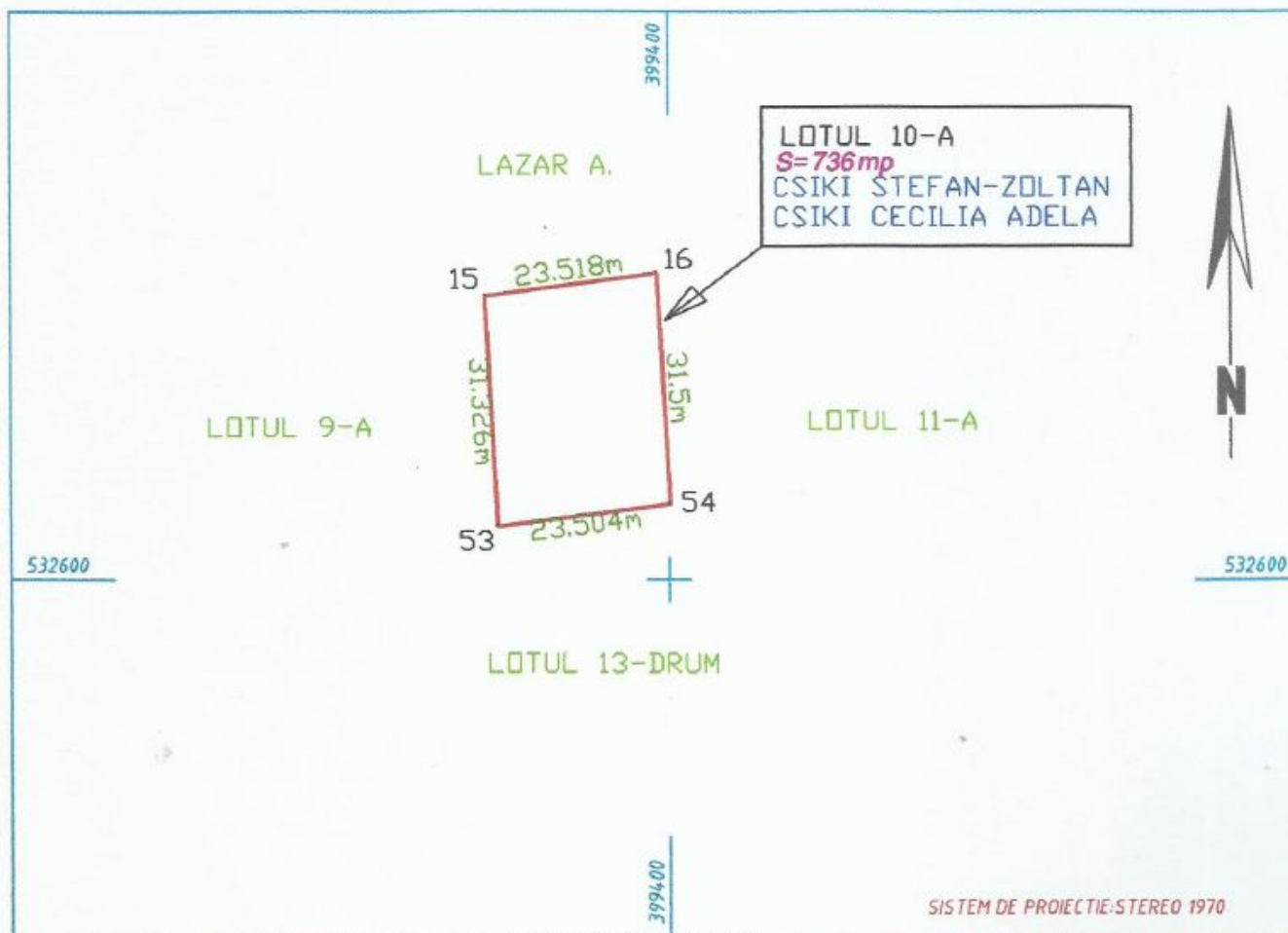

A. Date referitoare la teren

Nr. Parcela	Categoria de folosinta	Suprafata (mp)	Mentii
1	ARABIL	736	IMOBIL NEIMPREJMUIT
Total		736	
Suprafata din act = 736mp Suprafata masurata a imobilului = 736mp			

Executant: PAVEL GHEORGHE

Confirm executarea masuratorilor la teren corectitudinea intocmirii documentatiei cadastrale si corespondenta acestora cu realitatea din teren

[Signature]
semnatura si stampila
Data: 08.09.2022



Inspector,

Confirm introducerea imobilului in baza de date integrata si atribuirea numarului cadastral semnatura si parafa

Data: _____20____;

Stampila BCPI

Cornel-Lucian Danciu
Semnat digital de Cornel-Lucian Danciu
Data: 2022.09.29 10:41:40 +03'00'

PAVEL GHEORGHE

Digitally signed by PAVEL GHEORGHE
DN: serialNumber=201011308PG366,
sn=PAVEL, givenName=GHEORGHE,
c=RO, o=OCPI, ou=Certificat de
autorizare Seria RO-AB-F
Nr.0103/21.12.2010 Categoria B,
cn=PAVEL GHEORGHE
Date: 2022.09.14 10:54:49 +02'00'

PLAN DE AMPLASAMENT SI DELIMITARE A IMOBILULUI
Scara 1:1000

Nr.Cad.	Suprafata mas.: 747mp	Adresa imobilului : EXTRAVILAN Mun. Aiud, Jud. Alba	
Cartea Funciara nr.		U.A.T.	AIUD

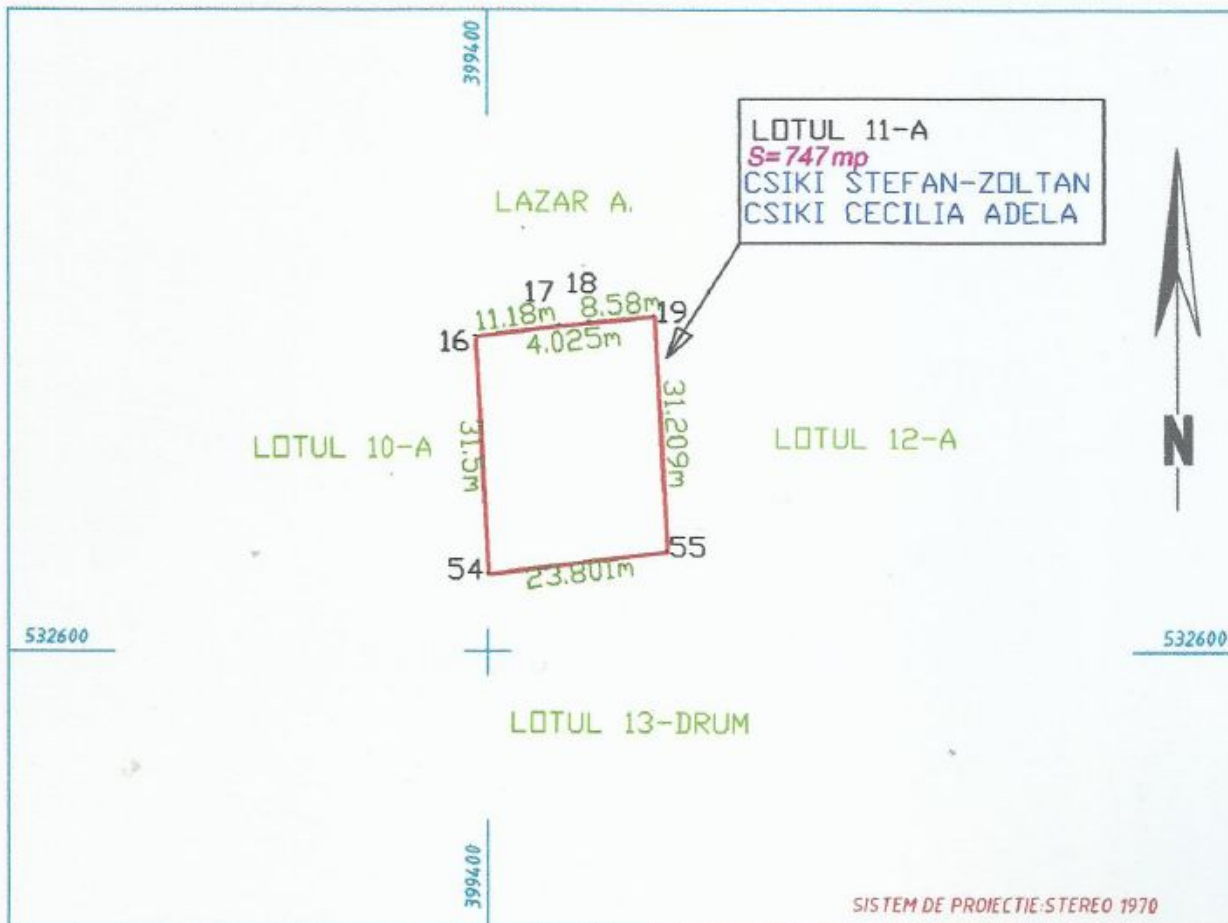

A. Date referitoare la teren

Nr. Parcela	Categoria de folosinta	Suprafata (mp)	Mentuni
1	ARABIL	747	IMOBIL NEIMPREJMUIT
Total		747	

Suprafata din act = 747mp
 Suprafata masurata a imobilului = 747mp

Executant: PAVEL GHEORGHE

Confirm executarea masuratorilor la teren
 corectitudinea intocmirii documentatiei cadastrale
 si corespondenta acesteia cu realitatea din teren

semnatura si stampila
 Data: 08.09.2022



[Handwritten signature of Pavel Gheorghe]

Inspector,

Confirm introducerea imobilului in baza de date integrata
 si atribuirea numarului cadastral
 semnatura si parafa
 Data: _____.20__.

Stampila BCPI

Cornel Lucian Danciu
 Semnat digital de Cornel-Lucian Danciu
 Data: 2022.09.29 10:41:56 +03'00'

PAVEL GHEORGHE

Digitally signed by PAVEL GHEORGHE
 DN: serialNumber=201011308PG366,
 sn=PAVEL, givenName=GHEORGHE,
 c=RO, o=OCPI, ou=Certificat de
 autorizare Seria RO-AB-F
 Nr.0103/21.12.2010 Categoria B,
 cn=PAVEL GHEORGHE
 Date: 2022.09.14 10:55:51 +02'00'

PLAN DE AMPLASAMENT SI DELIMITARE A IMOBILULUI
Scara 1:1000

Nr.Cad.	Suprafata mas.:	Adresa imobilului : EXTRAVILAN	
	798mp	Mun. Aiud, Jud. Alba	
Cartea Funciara nr.		U.A.T.	AIUD

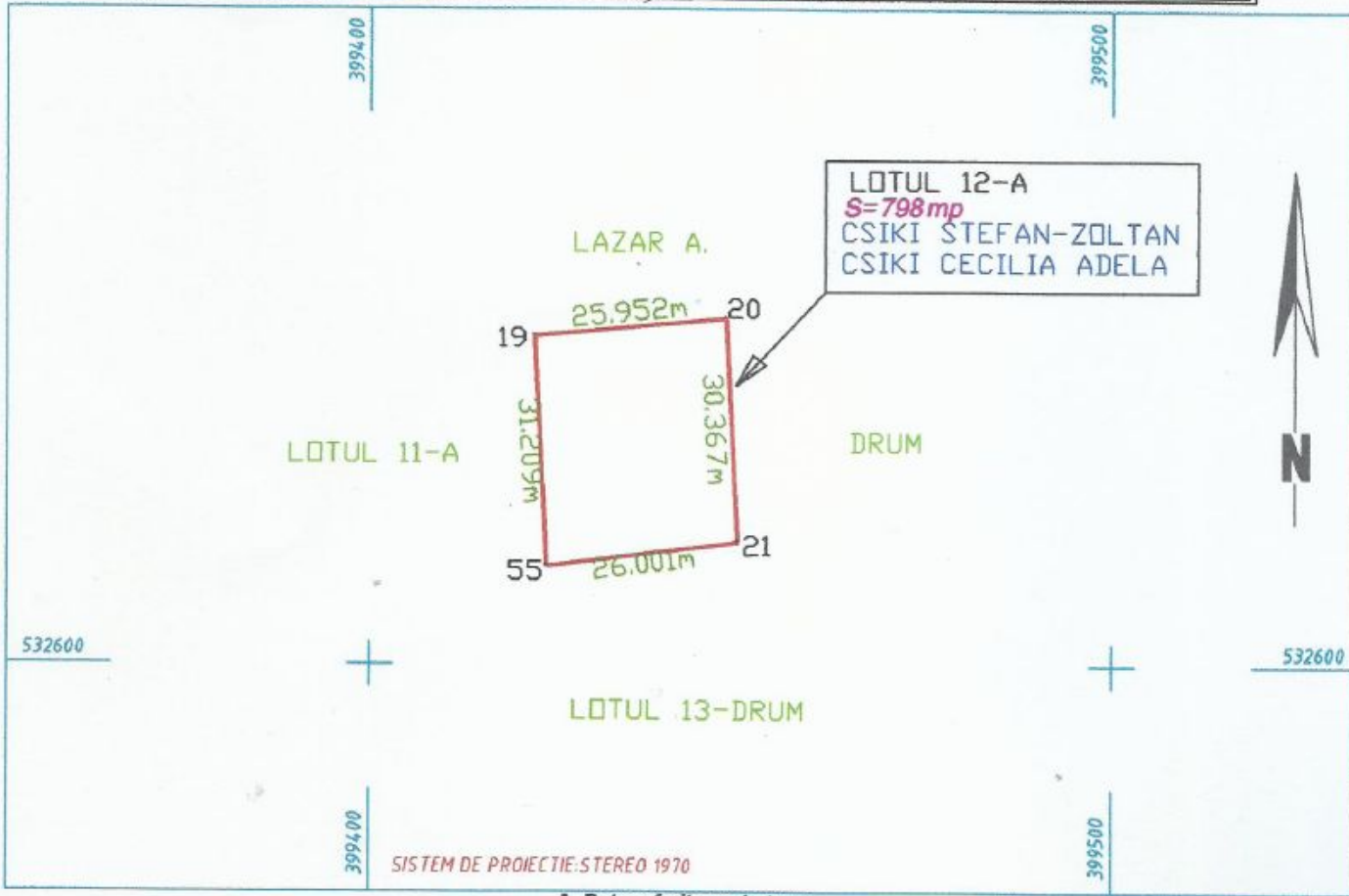

LOTUL 12-A
S=798mp
CSIKI STEFAN-ZOLTAN
CSIKI CECILIA ADELA

A. Date referitoare la teren

Nr. Parcela	Categoria de folosinta	Suprafata (mp)	Mentiiuni
1	ARABIL	798	IMOBIL NEIMPREJMUIT
Total		798	

Suprafata din act = 798mp
Suprafata masurata a imobilului = 798mp

Executant: PAVEL GHEORGHE
Confirm executarea masuratorilor la teren corectitudinea intocmirii documentatiei cadastrale si corespondenta acesteia cu realitatea din teren

semnatura si stampila
Data: 08.09.2022



Pavel Gheorghe

Inspector,
Confirm introducerea imobilului in baza de date integrata si atribuirea numarului cadastral semnatura si parafa
Data: _____.20____;

Stampila BCPI

Cornel -Lucian Danciu
Semnat digital de Cornel-Lucian Danciu
Data: 2022.09.29
10:42:09
+03'00'

PAVEL GHEORGHE

Digitally signed by PAVEL GHEORGHE
DN: serialNumber=201011308PG366,
sn=PAVEL, givenName=GHEORGHE,
c=RO, o=OCPI, ou=Certificat de autorizare Seria RO-AB-F
Nr.0103/21.12.2010 Categoria B,
cn=PAVEL GHEORGHE
Date: 2022.09.14 10:56:41 +02'00'

PLAN DE AMPLASAMENT SI DELIMITARE A IMOBILULUI
Scala 1:2000

Nr.Cad.	Suprafata mas.:	Adresa imobilului : EXTRAVILAN	
	3071mp	Mun. Aiud, Jud. Alba	
Cartea Funciara nr.		U.A.T.	AIUD

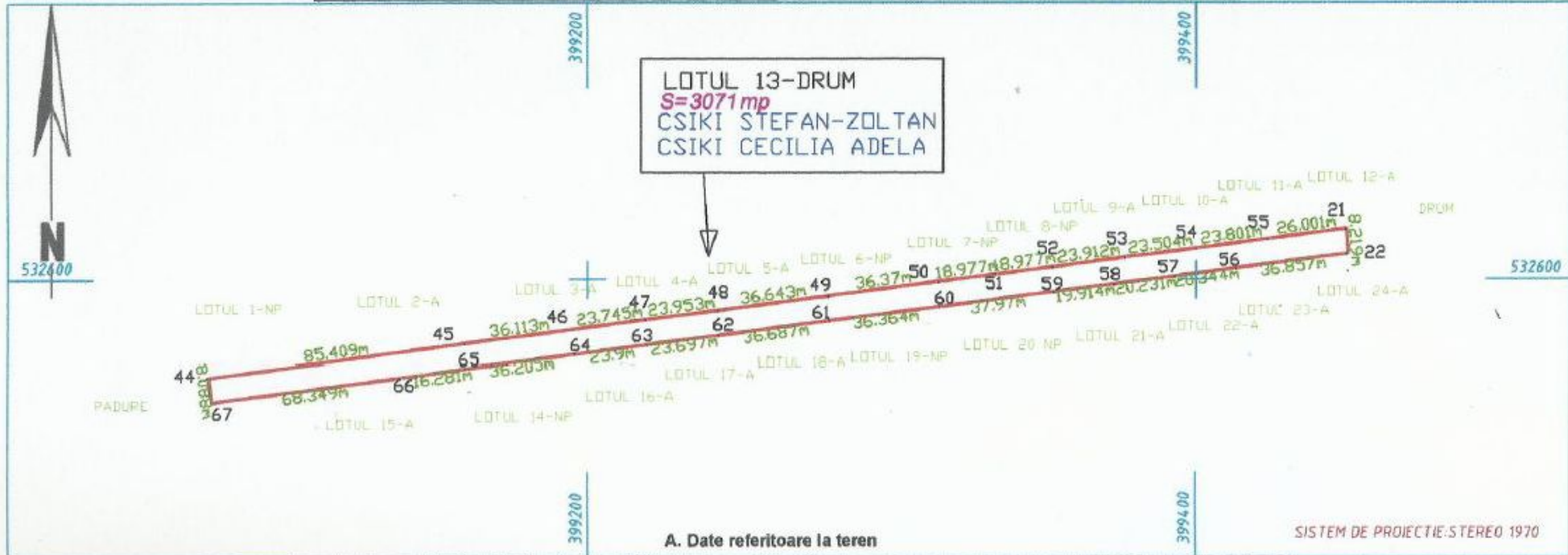

A. Date referitoare la teren

Nr. Parcela	Categoria de folosinta	Suprafata (mp)	Mentiiuni
1	DRUM	3071	IMOBIL NEIMPREGIUIT
Total		3071	

Suprafata din act = 3071mp
Suprafata masurata a imobilului = 3071mp

Executant: PAVEL GHEORGHE

Confirm executarea masuratorilor la teren
corectitudinea intocmirii documentatiei cadastrale
si corespondenta acestora cu realitatea din teren

semnatura si stampila
Data: 08.09.2022



Inspector,

Confirm introducerea imobilului in baza de date integrata
si atribuirea numarului cadastral
semnatura si parafa
Data: ____/____/20____

Stampila BCPI

Cornel
Lucian
Danciu

Semnat digital
de Cornel-Lucian Danciu
Data:
2022.09.29
10:42:23
+03'00'

PLAN DE AMPLASAMENT SI DELIMITARE A IMOBILULUI
Scara 1:1000

Nr.Cad.	Suprafata mas.:	Adresa imobilului : EXTRAVILAN	
	500mp	Mun. Aiud, Jud. Alba	
Cartea Funciara nr.	-	U.A.T.	AIUD

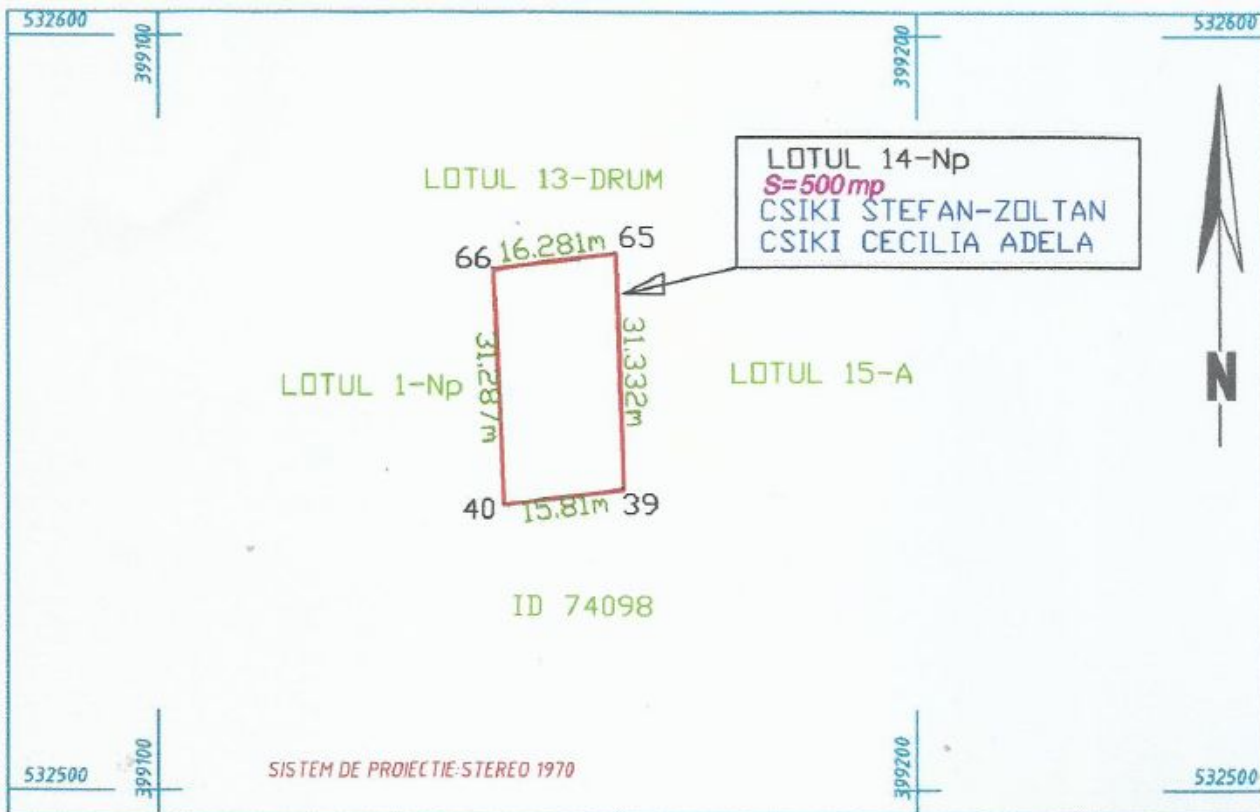

A. Date referitoare la teren

Nr. Parcela	Categoria de folosinta	Suprafata (mp)	Mentuni
1	NEPRODUCTIV	500	IMOBIL NEIMPREJMUIT
Total		500	

Suprafata din act = 500mp
 Suprafata masurata a imobilului = 500mp

Executant: PAVEL GHEORGHE

Confirm executarea masuratorilor la teren corectitudinea intocmirii documentatiei cadastrale si corespondenta acesteia cu realitatea din teren

semnatura si stampila
 Data: 08.09.2022



Inspector,

Confirm introducerea imobilului in baza de date integrata si atribuirea numarului cadastral semnatura si parafa
 Data: _____.20__;

Stampila BCPI

Cornel Lucian Danciu
 Semnat digital de Cornel Lucian Danciu
 Data: 2022.09.29 10:42:35 +03'00'

PAVEL GHEORGHE

Digitally signed by PAVEL GHEORGHE
 DN: serialNumber=201011308PG366, sn=PAVEL, givenName=GHEORGHE, c=RO, o=OCPI, ou=Certificat de autorizare
 Seria RO-AB-F Nr.0103/21.12.2010
 Categoria B, cn=PAVEL GHEORGHE
 Date: 2022.09.14 10:59:29 +02'00'

PLAN DE AMPLASAMENT SI DELIMITARE A IMOBILULUI

Scara 1:1000

Nr.Cad.	Suprafata mas.:	Adresa imobilului : EXTRAVILAN	
	1135mp	Mun. Aiud, Jud. Alba	
Cartea Funciara nr.		U.A.T.	AIUD

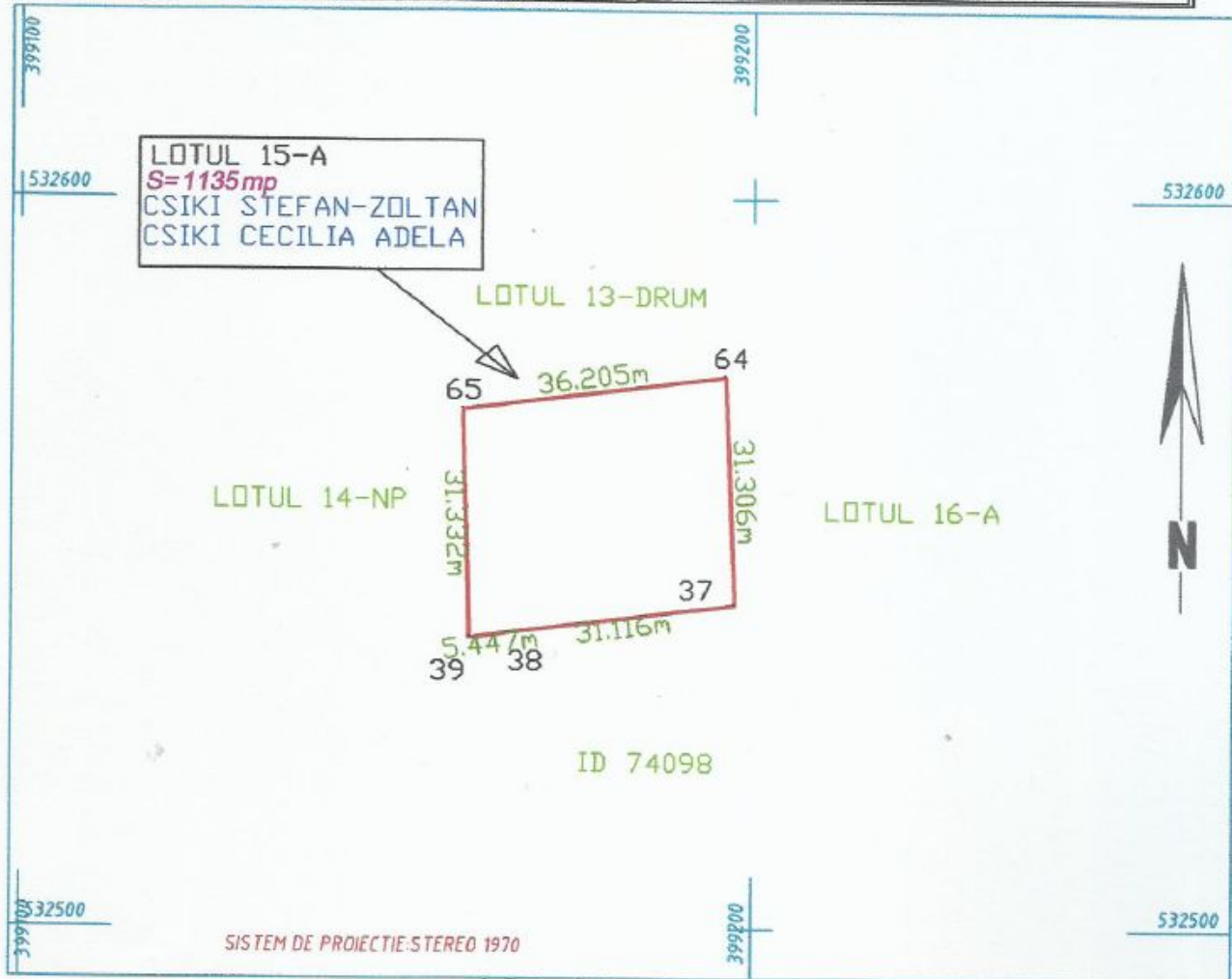

A. Date referitoare la teren

Nr. Parcela	Categoria de folosinta	Suprafata (mp)	Mentiuni
1	ARABIL	1135	IMOBIL NEIMPREJMUIT
Total		1135	

Suprafata din act = 1135mp
Suprafata masurata a imobilului = 1135mp

Executant: PAVEL GHEORGHE

Confirm executarea masuratorilor la teren
corectitudinea intocmirii documentatiei cadastrale
si corespondenta acestora cu realitatea din teren

semnatura si stampila

Data: 06.08.2022



Inspector,

Confirm introducerea imobilului in baza de date integrata
si atribuirea numarului cadastral

semnatura si parafa

Data: _____.20__.

Stampila BCPI

Cornel- Semnat digital
Lucian de Cornel-
Danciu Lucian Danciu
Data:
2022.09.29
10:42:48 +03'00'

PAVEL
GHEORGHE

Digitally signed by PAVEL GHEORGHE
DN: serialNumber=201011308PG366,
sn=PAVEL, givenName=GHEORGHE, c=RO,
o=OCPI, ou=Certificat de autorizare Seria
RO-AB-F Nr.0103/21.12.2010 Categoria B,
cn=PAVEL GHEORGHE
Date: 2022.09.14 11:00:50 +02'00'

PLAN DE AMPLASAMENT SI DELIMITARE A IMOBILULUI

Scara 1:1000

Nr.Cad.	Suprafata mas.:	Adresa imobilului : EXTRAVILAN	
	740mp	Mun. Aiud, Jud. Alba	
Cartea Funciara nr.		U.A.T.	AIUD

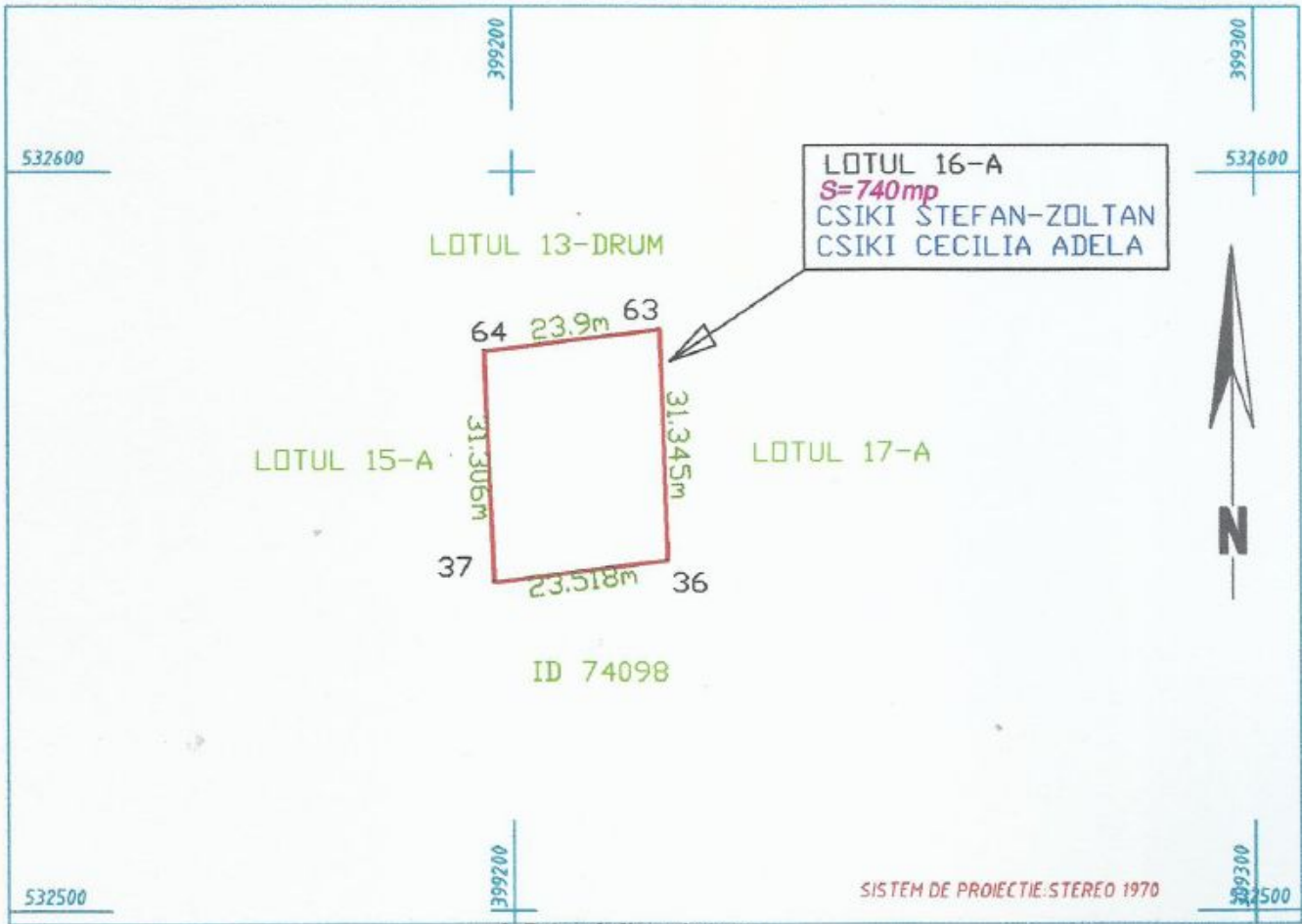

A. Date referitoare la teren

Nr. Parcela	Categoria de folosinta	Suprafata (mp)	Mentiiuni
1	ARABIL	740	IMOBIL NEIMPREJMUIT
Total		740	

Suprafata din act = 740mp
Suprafata masurata a imobilului = 740mp

Executant: PAVEL GHEORGHE

Confirm executarea masuratorilor la teren corectitudinea intocmirii documentatiei cadastrale si corespondenta acestora cu realitatea din teren

semnatura si stampila
Data: 08.09.2022

Inspector,

Confirm introducerea imobilului in baza de date integrata si atribuirea numarului cadastral semnatura si parafa
Data: _____ 20____;

Stampila BCPI

**PAVEL
GHEORGHE**

Digitally signed by PAVEL GHEORGHE
DN: serialNumber=201011308PG366,
sn=PAVEL, givenName=GHEORGHE,
c=RO, o=OCPI, ou=Certificat de
autorizare Seria RO-AB-F
Nr.0103/21.12.2010 Categoria B,
cn=PAVEL GHEORGHE
Date: 2022.09.14 11:02:20 +02'00'

**Cornel
Lucian
Danciu** Semnat digital
de Cornel-
Lucian Danciu
Data:
2022.09.29
10:47:59
+03'00'

PLAN DE AMPLASAMENT SI DELIMITARE A IMOBILULUI
Scara 1:1000

Nr.Cad.	Suprafata mas.:	Adresa imobilului : EXTRAVILAN	
	739mp	Mun. Aiud, Jud. Alba	
Cartea Funciara nr.		U.A.T.	AIUD

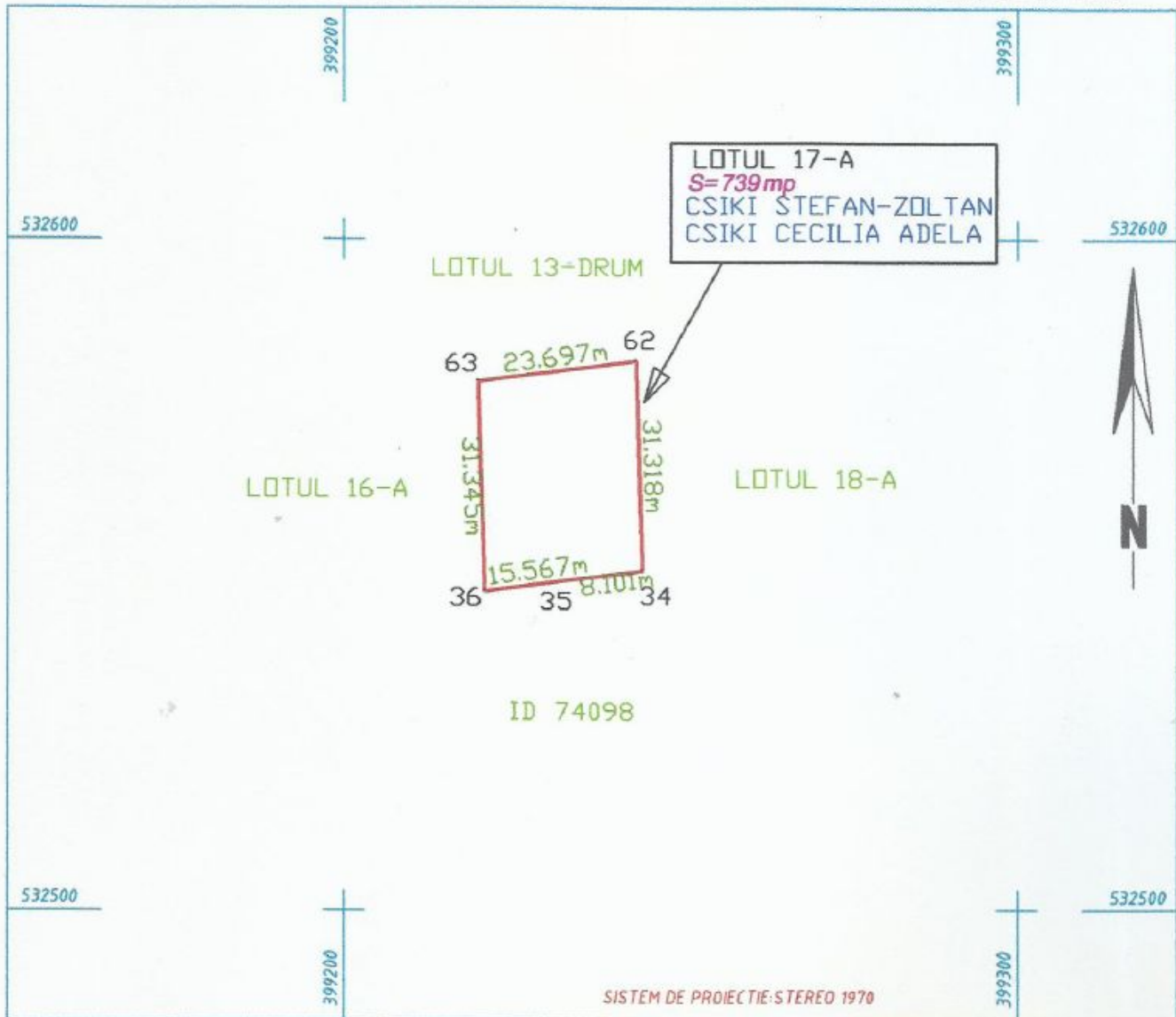

A. Date referitoare la teren

Nr. Parcela	Categoria de folosinta	Suprafata (mp)	Mentiuни
1	ARABIL	739	IMOBIL NEIMPREJMUIT
Total		739	

Suprafata din act = 739mp
Suprafata masurata a imobilului = 739mp

Executant: PAVEL GHEORGHE

Confirm executarea masuratorilor la teren corectitudinea intocmirii documentatiei cadastrale si corespondenta acesteia cu realitatea din teren



Inspector,

Confirm introducerea imobilului in baza de date integrata si atribuirea numarului cadastral

semnatura si parafa
Data: _____.20__;

Stampila BCPI

Semnat digital
de Cornel-Lucian Danciu
Data:
2022.09.29
10:48:16
+03'00'

PAVEL
GHEORGHE

Digitally signed by PAVEL GHEORGHE
DN: serialNumber=20181128PG366, cn=PAVEL
GHEORGHE, o=RO, ou=BCPI, ou=Certificat
de autorizare Serviciu AG-C, email=20181128122019
Categorii B, cn=PAVEL GHEORGHE
Date: 2022.09.14 11:03:42 +02'00'

PLAN DE AMPLASAMENT SI DELIMITARE A IMOBILULUI

Scara 1:1000

Nr.Cad.	Suprafata mas.:	Adresa imobilului : EXTRAVILAN	
	1145mp	Mun. Aiud, Jud. Alba	
Cartea Funciara nr.		U.A.T.	AIUD

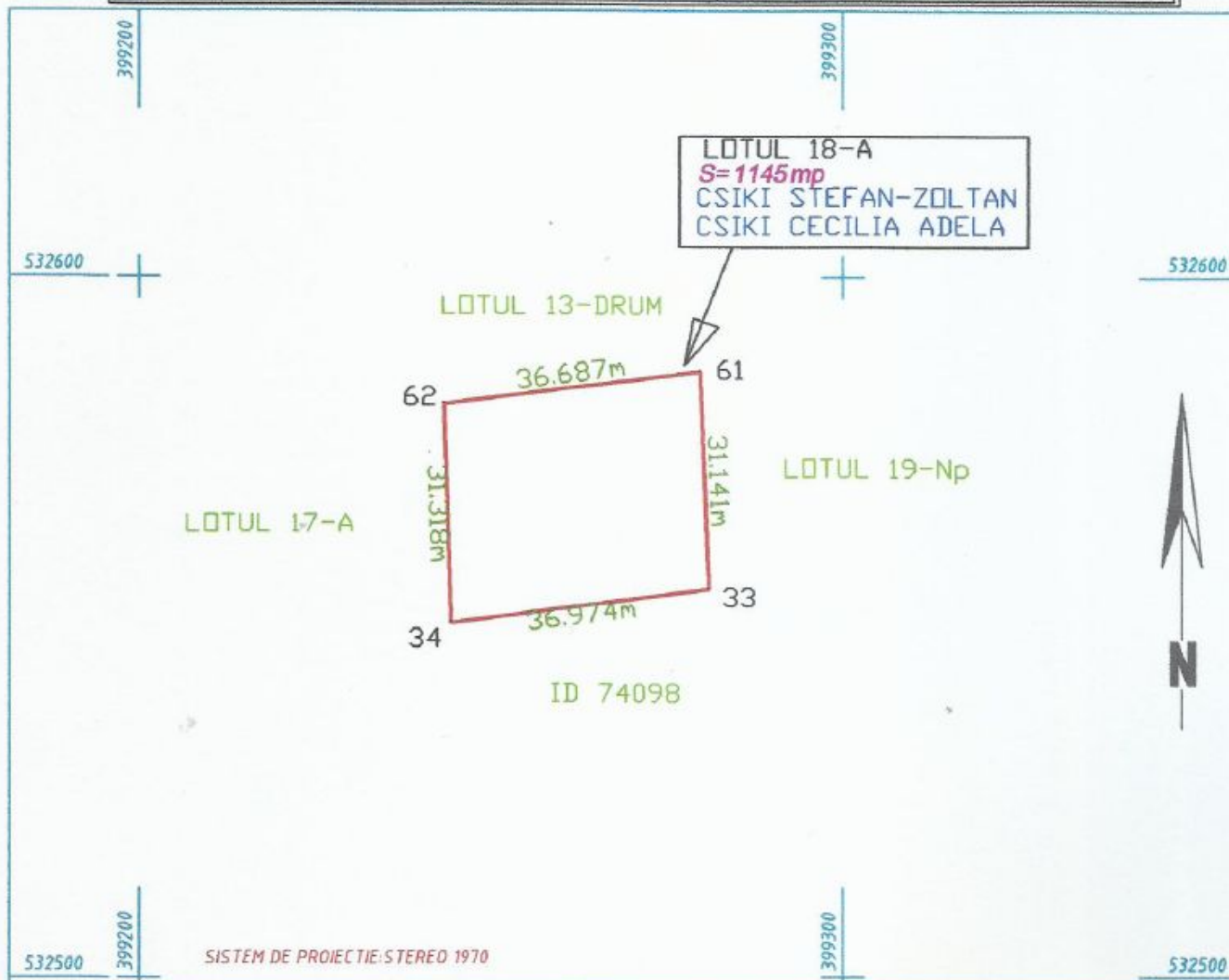

A. Date referitoare la teren

Nr. Parcela	Categoria de folosinta	Suprafata (mp)	Mentiuni
1	ARABIL	1145	IMOBIL NEIMPREJMUIT
Total		1145	

Suprafata din act =1145mp
Suprafata masurata a imobilului = 1145mp

Executant: PAVEL GHEORGHE

Confirm executarea masuratorilor la teren corectitudinea intocmirii documentatiei cadastrale si corespondenta acesteia cu realitatea din teren

semnatura si stampila
Data: 08.09.2022



Inspector,

Confirm introducerea imobilului in baza de date integrata si atribuirea numarului cadastral semnatura si parafa

Data: _____.20__;

Stampila BCPI

Cornel-
Lucian
Danciu

Semnat digital de Cornel-
Lucian Danciu
Data: 2022.09.29
10:48:28 +03'00'

**PAVEL
GHEORGHE**

Digitally signed by PAVEL GHEORGHE
DN: serialNumber=201011308PG366,
sn=PAVEL, givenName=GHEORGHE,
c=RO, o=OCPI, ou=Certificat de
autorizare Seria RO-AB-F
Nr.0103/21.12.2010 Categoria B,
cn=PAVEL GHEORGHE
Date: 2022.09.14 11:04:35 +02'00'

PLAN DE AMPLASAMENT SI DELIMITARE A IMOBILULUI

Scara 1:1000

Nr.Cad.	Suprafata mas.:	Adresa imobilului: EXTRAVILAN	
	1124mp	Mun. Aiud, Jud. Alba	
Cartea Funciara nr.		U.A.T.	AIUD

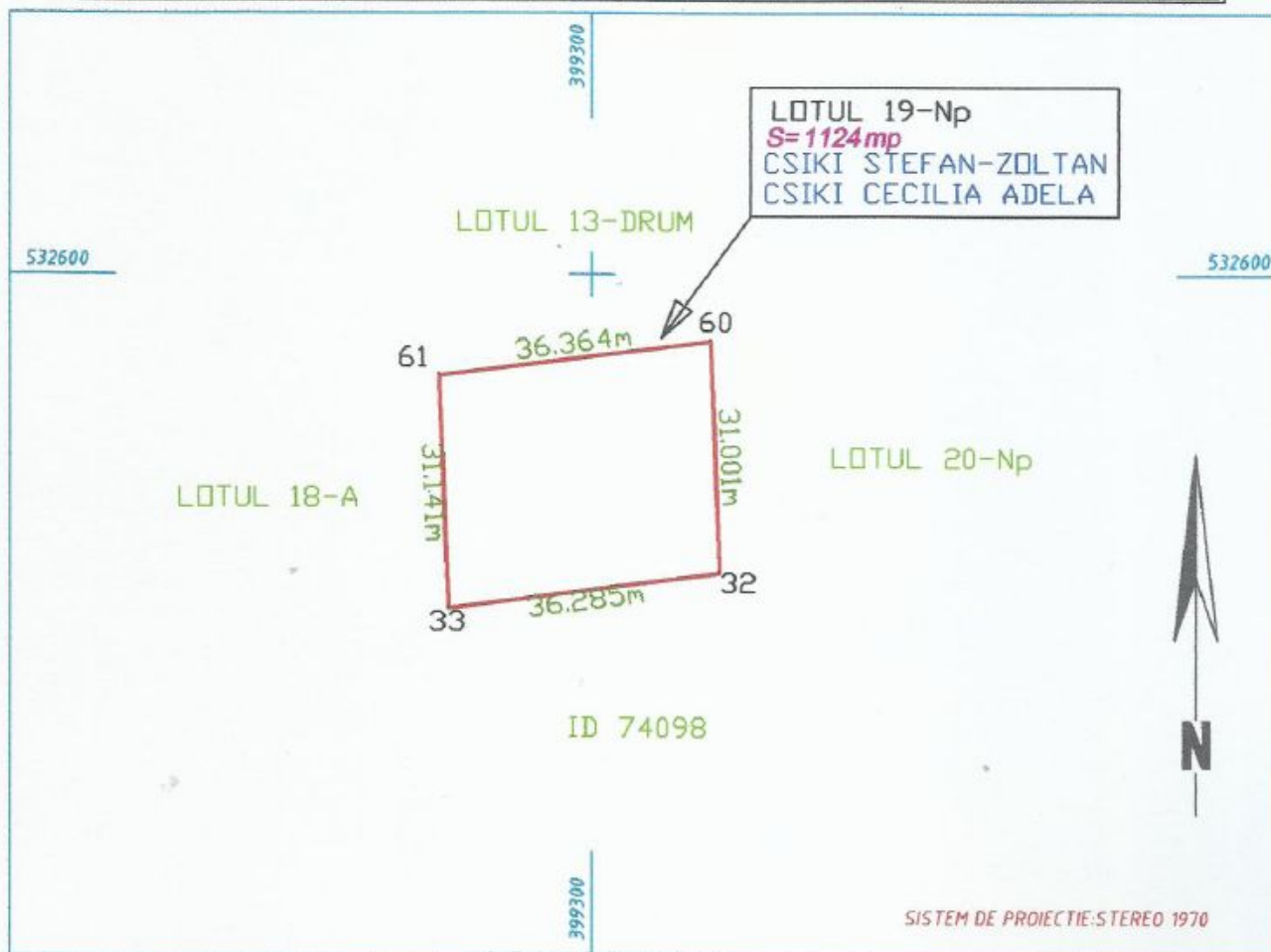

A. Date referitoare la teren

Nr. Parcela	Categoria de folosinta	Suprafata (mp)	Mentiuni
1	NEPRODUCTIV	1124	IMOBIL NEIMPREJMUIT
Total		1124	

Suprafata din act = 1124mp
Suprafata masurata a imobilului = 1124mp

Executant: PAVEL GHEORGHE

Confirm executarea masuratorilor la teren
corectitudinea intocmirii documentatiei cadastrale
si corespondenta acestora cu realitatea din teren

semnatura si stampila

Data: 08.09.2022



Inspector,

Confirm introducerea imobilului in baza de date integrata
si atribuirea numarului cadastral
semnatura si parafa

Data: _____.20__.

Stampila BCPI

Cornel-
Lucian
Danciu

Semnat digital
de Cornel-
Lucian Danciu
Data: 2022.09.29
10:48:39 +03'00'

PAVEL
GHEORGHE

Digitally signed by PAVEL GHEORGHE
DN: serialNumber=201011308PG366,
sn=PAVEL, givenName=GHEORGHE, c=RO,
o=OCPI, ou=Certificat de autorizare Seria
RO-AB-F Nr.0103/21.12.2010 Categoria B,
cn=PAVEL GHEORGHE
Date: 2022.09.14 11:05:28 +02'00'

PLAN DE AMPLASAMENT SI DELIMITARE A IMOBILULUI
Scara 1:1000

Nr.Cad.	Suprafata mas.:	Adresa imobilului : EXTRAVILAN	
	1170mp	Mun. Aiud, Jud. Alba	
Cartea Funciara nr.		U.A.T.	AIUD

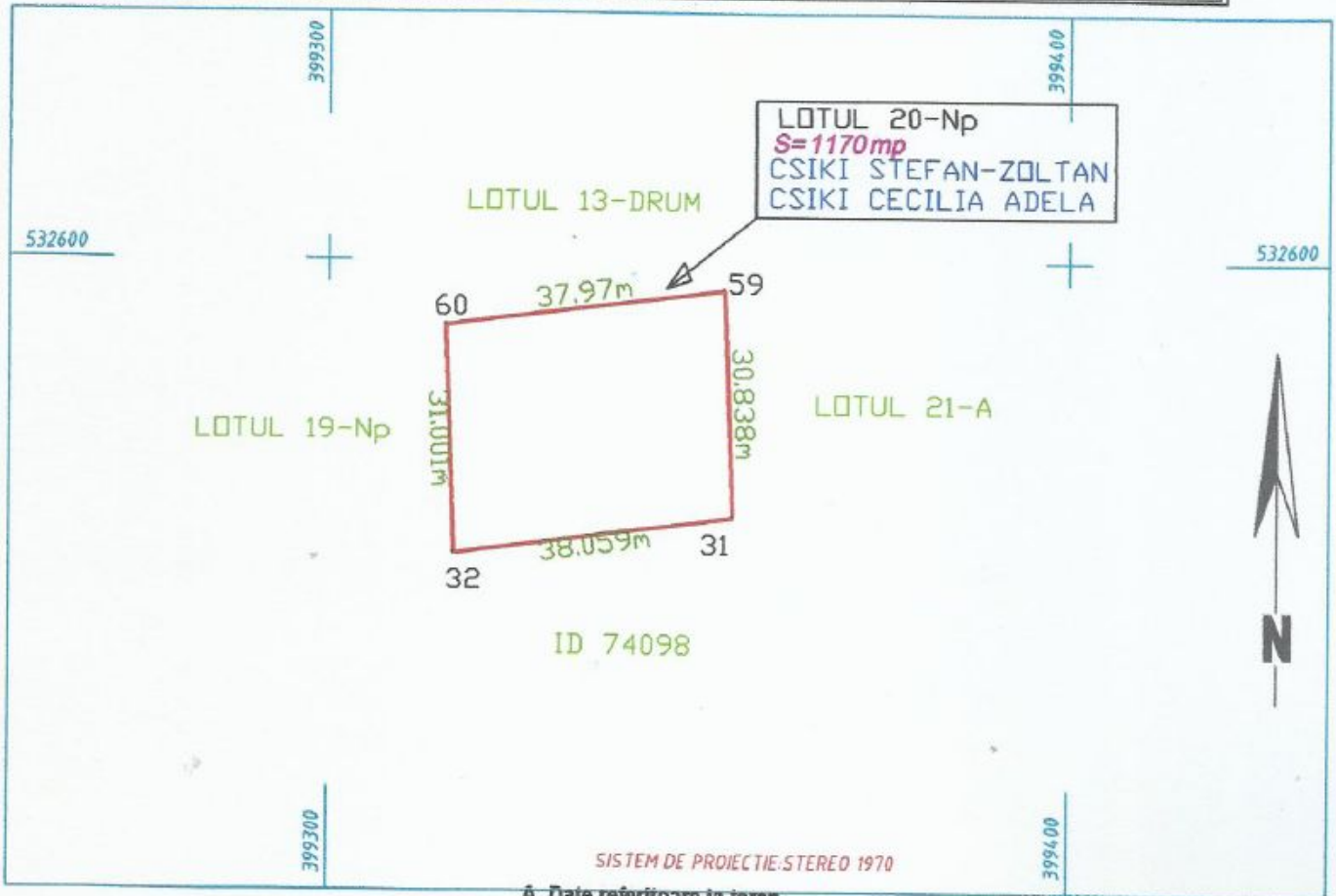

A. Date referitoare la teren

Nr. Parcela	Categoria de folosinta	Suprafata (mp)	Mentuni
1	NEPRODUCTIV	1170	IMOBIL NEIMPREGIUT
Total		1170	

Suprafata din act = 1170mp
 Suprafata masurata a imobilului = 1170mp

Executant: PAVEL GHEORGHE

Confirm executarea masuratorilor la teren
 corectitudinea intocmirii documentatiei cadastrale
 si corespondenta acestora cu realitatea din teren

semnatura si stampila
 Data: 08.09.2022



Inspector,

Confirm introducerea imobilului in baza de date integrata
 si atribuirea numarului cadastral

semnatura si parafa
 Data: _____.20__;

Stampila BCPI

Cornel Lucian Danciu
 Semnat digital de Cornel Lucian Danciu
 Data: 2022.09.29
 10:48:54 +03'00'

PAVEL GHEORGHE
 Digitally signed by PAVEL GHEORGHE
 DN: serialNumber=201011308PG346,
 sn=PAVEL, givenName=GHEORGHE, cn=BD,
 o=DCPI, ou=Certificat de autorizare Seria
 RD-AB-F Nr.0103/21.12.2010 Categoria B,
 cn=PAVEL GHEORGHE
 Date: 2022.09.14 11:05:32 +02'00'

PLAN DE AMPLASAMENT SI DELIMITARE A IMOBILULUI

Scara 1:1000

Nr.Cad.	Suprafata mas.:	Adresa imobilului : EXTRAVILAN	
	631mp	Mun. Aiud, Jud. Alba	
Cartea Funciara nr.		U.A.T.	AIUD

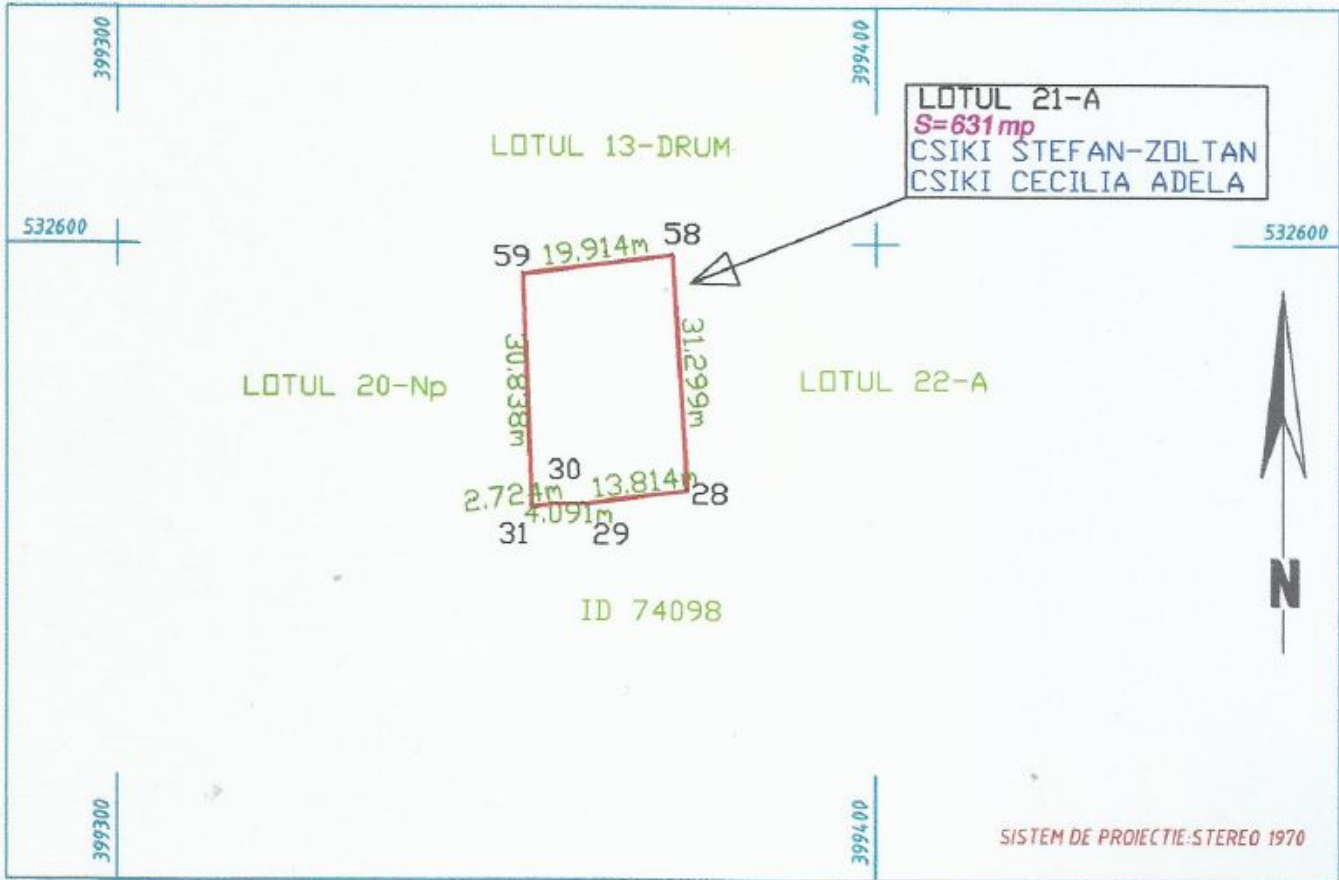

A. Date referitoare la teren

Nr. Parcela	Categoria de folosinta	Suprafata (mp)	Mentiuni
1	ARABIL	631	IMOBIL NEIMPREJMUTT
Total		631	

Suprafata din act = 631mp
Suprafata masurata a imobilului = 631mp

Executant: PAVEL GHEORGHE
Confirm executarea masuratorilor la teren corectitudinea intocmirii documentatiei cadastrale si corespondenta acestora cu realitatea din teren

semnatura si stampila
Data: 08.09.2022



Inspector,
Confirm introducerea imobilului in baza de date integrata si atribuirea numarului cadastral
semnatura si parafa
Data: _____.20__.

Stampila BCPI

Cornel-
Lucian
Danciu
Semnat digital de Cornel-
Lucian Danciu
Data: 2022.09.29
10:49:07 +03'00'

PAVEL
GHEORGHE

Digitally signed by PAVEL GHEORGHE
DN: serialNumber=201011308PG366,
sn=PAVEL, givenName=GHEORGHE,
c=RO, o=OCPI, ou=Certificat de
autorizare Seria RO-AB-F
Nr.0103/21.12.2010 Categoria B,
cn=PAVEL GHEORGHE
Date: 2022.09.14 11:07:32 +02'00'

PLAN DE AMPLASAMENT SI DELIMITARE A IMOBILULUI

Scara 1:1000

Nr.Cad.	Suprafata mas.: 632mp	Adresa imobilului : EXTRAVILAN Mun. Aiud, Jud. Alba	
Cartea Funciara nr.		U.A.T.	AIUD

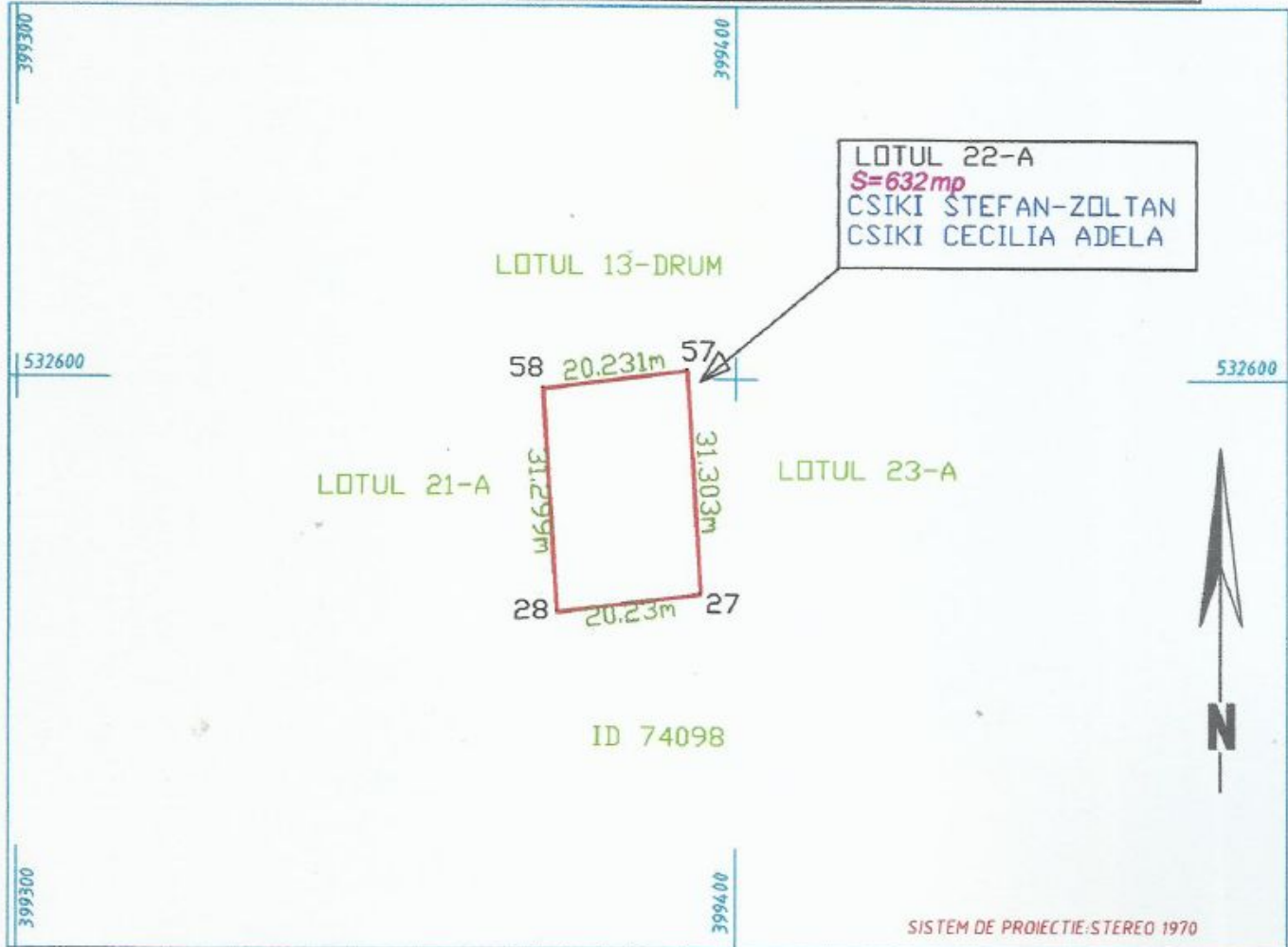

A. Date referitoare la teren

Nr. Parcela	Categoria de folosinta	Suprafata (mp)	Mentiiuni
1	ARABIL	632	IMOBIL NEIMPREJMUIT
Total		632	

Suprafata din act = 632mp
Suprafata masurata a imobilului = 632mp

Executant: PAVEL GHEORGHE

Confirm executarea masuratorilor la teren
corectitudinea intocmirii documentatiei cadastrale
si corespondenta acesteia cu realitatea din teren

semnatura si stampila
Data: 08.09.2022



Inspector,

Confirm introducerea imobilului in baza de date integrata
si atribuirea numarului cadastral

semnatura si parafa
Data: _____.20__.

Stampila BCPI

Cornel
-Lucian
Danciu

Semnat digital de Cornel-Lucian Danciu
Data: 2022.09.29
10:49:19 +03'00'

PAVEL
GHEORGHE

Digitally signed by PAVEL GHEORGHE
DN: serialNumber=201011308PG366,
sn=PAVEL, givenName=GHEORGHE,
c=RO, o=OCPI, ou=Certificat de
autorizare Seria RO-AB-F
Nr.0103/21.12.2010 Categoria B,
cn=PAVEL GHEORGHE
Date: 2022.09.14 11:08:56 +02'00'

PLAN DE AMPLASAMENT SI DELIMITARE A IMOBILULUI

Scara 1:1000

Nr.Cad.	Suprafata mas.:	Adresa imobilului : EXTRAVILAN	
	638mp	Mun. Aiud, Jud. Alba	
Cartea Funciara nr.		U.A.T.	AIUD

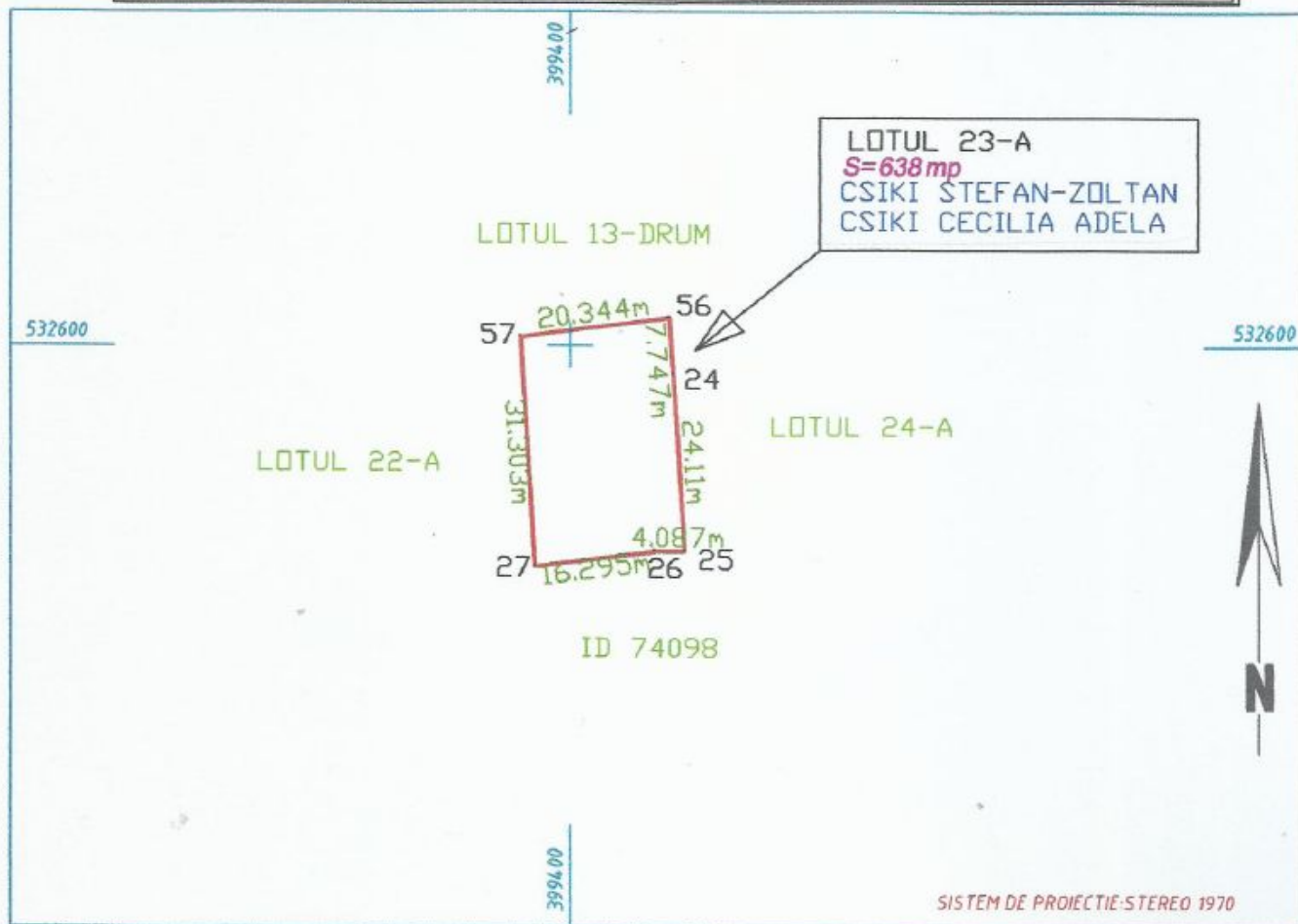

A. Date referitoare la teren

Nr. Parcela	Categoria de folosinta	Suprafata (mp)	Mentuni
1	ARABIL	638	IMOBIL NEIMPREGNUT
Total		638	

Suprafata din act = 638mp
Suprafata masurata a imobilului = 638mp

Executant: PAVEL GHEORGHE

Confirm executarea masuratorilor la teren
corectitudinea intocmirii documentatiei cadastrale
si corespondenta acesteia cu realitatea din teren

semnatura si stampila
Data: 08.09.2022



Inspector,

Confirm introducerea imobilului in baza de date integrata
si atribuirea numarului cadastral
semnatura si parafa

Data: _____.20__.

Stampila BCPI

Semnat digital
de Cornel-
Lucian Danciu
Data:
2022.09.29
10:49:32
+03'00'

PAVEL
GHEORGHE

Digitally signed by PAVEL GHEORGHE
DN: serialNumber=201011308PG366,
sn=PAVEL, givenName=GHEORGHE, c=RO,
o=OCPI, ou=Certificat de autorizare Seria
RO-AB-F Nr.0103/21.12.2010 Categoria B,
cn=PAVEL GHEORGHE
Date: 2022.09.14 11:09:59 +02'00'

PLAN DE AMPLASAMENT SI DELIMITARE A IMOBILULUI
Scara 1:1000

Nr.Cad.	Suprafata mas.:	Adresa imobilului : EXTRAVILAN	
	245mp	Mun. Aiud, Jud. Alba	
Cartea Funciara nr.		U.A.T.	AIUD

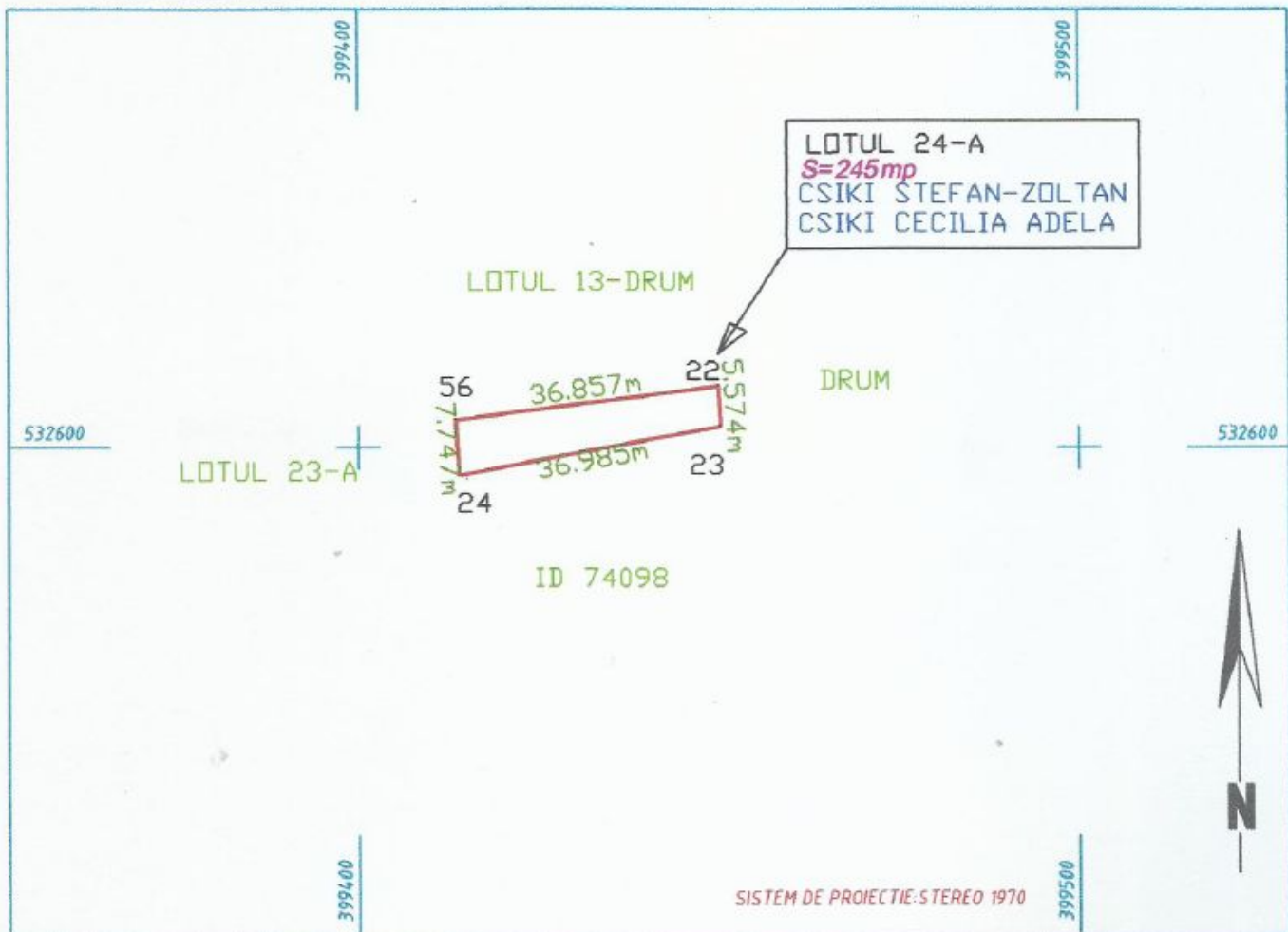

A. Date referitoare la teren

Nr. Parcela	Categoria de folosinta	Suprafata (mp)	Mentiiuni
1	ARABIL	245	IMOBIL NEIMPREJMUIT
Total		245	

Suprafata din act = 245mp
Suprafata masurata a imobilului = 245mp

Executant: PAVEL GHEORGHE

Confirm executarea masuratorilor la teren
corectitudinea intocmirii documentatiei cadastrale
si corespondenta acesteia cu realitatea din teren

semnatura si stampila

Data: 08.09.2022



**PAVEL
GHEORGHE**

Digitally signed by PAVEL GHEORGHE
DN: serialNumber=201011308PG366,
sn=PAVEL, givenName=GHEORGHE, c=RO,
o=DCPI, ou=Certificat de autorizare Seria
RO-AB-F Nr.0103/21.12.2010 Categoria B,
cn=PAVEL GHEORGHE
Date: 2022.09.14 11:10:56 +02'00'

Inspector,

Confirm introducerea imobilului in baza de date integrata
si atribuirea numarului cadastral
semnatura si parafa

Data: _____.20_____

Stampila BCPI

**Cornel-
Lucian
Danciu** Semnat digital
de Cornel-
Lucian Danciu
Data:
2022.09.29
10:49:45 +03'00'



Oficiul de Cadastru și Publicitate Imobiliară ALBA
Biroul de Cadastru și Publicitate Imobiliară Aiud
 Adresa: Localitate: Aiud, Str. Cuza Voda, nr. 14, cod postal 515200, tel. 0258861405

Nr.cerere	15696
Zlua	20
Luna	09
Anul	2022

REFERAT DE ADMITERE

(Dezmembrare imobil)

Semnat : cu semnatura
 electronica extinsa, cf.
 L 455/2001 si eIDAS

Domnului/Doamnei CSIKI ȘTEFAN-ZOLTAN

Domiciliul _____

Referitor la cererea înregistrată sub numărul **15696** din data **20-09-2022**, vă informăm:

Imobilul situat în Jud. Alba, UAT Aiud având numărul cadastral 76400 a fost dezmembrat în imobilele:

- 1) **96583** situat în Jud. Alba, UAT Aiud având suprafața măsurată 5839 mp;
- 2) **96584** situat în Jud. Alba, UAT Aiud având suprafața măsurată 1124 mp;
- 3) **96585** situat în Jud. Alba, UAT Aiud având suprafața măsurată 748 mp;
- 4) **96586** situat în Jud. Alba, UAT Aiud având suprafața măsurată 748 mp;
- 5) **96587** situat în Jud. Alba, UAT Aiud având suprafața măsurată 1134 mp;
- 6) **96588** situat în Jud. Alba, UAT Aiud având suprafața măsurată 1136 mp;
- 7) **96589** situat în Jud. Alba, UAT Aiud având suprafața măsurată 590 mp;
- 8) **96590** situat în Jud. Alba, UAT Aiud având suprafața măsurată 589 mp;
- 9) **96591** situat în Jud. Alba, UAT Aiud având suprafața măsurată 736 mp;
- 10) **96592** situat în Jud. Alba, UAT Aiud având suprafața măsurată 736 mp;
- 11) **96593** situat în Jud. Alba, UAT Aiud având suprafața măsurată 747 mp;
- 12) **96594** situat în Jud. Alba, UAT Aiud având suprafața măsurată 798 mp;
- 13) **96595** situat în Jud. Alba, UAT Aiud având suprafața măsurată 3071 mp;
- 14) **96596** situat în Jud. Alba, UAT Aiud având suprafața măsurată 500 mp;
- 15) **96597** situat în Jud. Alba, UAT Aiud având suprafața măsurată 1135 mp;
- 16) **96598** situat în Jud. Alba, UAT Aiud având suprafața măsurată 740 mp;
- 17) **96599** situat în Jud. Alba, UAT Aiud având suprafața măsurată 739 mp;
- 18) **96600** situat în Jud. Alba, UAT Aiud având suprafața măsurată 1145 mp;
- 19) **96601** situat în Jud. Alba, UAT Aiud având suprafața măsurată 1124 mp;
- 20) **96602** situat în Jud. Alba, UAT Aiud având suprafața măsurată 1170 mp;
- 21) **96603** situat în Jud. Alba, UAT Aiud având suprafața măsurată 631 mp;
- 22) **96604** situat în Jud. Alba, UAT Aiud având suprafața măsurată 632 mp;
- 23) **96605** situat în Jud. Alba, UAT Aiud având suprafața măsurată 638 mp;
- 24) **96606** situat în Jud. Alba, UAT Aiud având suprafața măsurată 245 mp;

Certific că informațiile din prezentul extras sunt conforme cu datele din planul cadastral de carte funciară al OCPI ALBA la data: 29-09-2022.

Situația prezentată poate face obiectul unor modificări ulterioare, în condițiile Legii cadastrului și a publicității imobiliare nr. 7/1996, republicată, cu modificările și completările ulterioare.

Inspector
Cornel-Lucian Danciu